外埠售報處

北京前門外廊房頭條胡同申昌○天津紫竹林沈竹君梁子亭○營口義順西當東老福興○煙臺韓德森醫院隔壁劉心平○南京信府河申昌○漢口黃陂街太平巷口江左漢記石印書局○宜昌江左漢記分局○新隄沙市江左漢記分局○九江全泰盛○廬州府全泰盛○蕪湖長街全泰盛○安慶江友醴三牌樓森昌○揚州灣子街劉承恩報房○江西乾昌全泰盛朱禮記森昌福興潤萃雅軒○蘇州閶門東大街西首恆康錫箔莊內○無錫北門外泰源銀樓○常州青葉巷翰墨齋裱畫店○杭州上珠寶巷石[illegible]門內申昌○福州南臺怡興洋行○[illegible]興胡酉大○厦門卅六嶠貝徐公館○汕頭全泰盛信局○寧波和泰黃端林江北岸廣慶記定海和泰局○溫州五馬路中正和○香港文武廟直街文裕堂書坊○陝西務本新報館○四川重慶湖南長沙清江湖萬昌申昌○山東濟南府布政使街老福興信局○廣西湖南雲貴森昌○山西省鼓樓大街老福興信局○其餘外埠信局及京報房代售

申報

第九千一百九十八號

告白刊例

第一日每字取洋五釐第二日至第七日按日每字取洋三釐第八日起按日每字取洋二釐半結算字數則先以五十字之處爲率多則以千字遞加至直行告白例以三百字起碼價値一律並不須收此啓

十月初八日

海零售每張取錢十文　外埠則照遠近酌加寄費

西歷一千八百九十八年十一月廿一日禮拜一

今日另出附張不取分文

分館遷移

前鳳凰街向由本館設立申昌分店批發逐日報章以便諸君就近購閱近因是處房屋狹隘諸多不便業已移至西門內東大街內發售報紙賜顧者務請認明往購可也此佈

申報館主人啓

添印白紙玉堂字彙出售

本局向印玉堂字彙久已風行海內惟所印均係竹帋現在添印白紙紙張格外潔白裝訂亦極精工每部計二本碼洋三角竹帋者仍碼洋二角欲購者請至三馬路申報館及申昌書畫室購取可也此佈

圖書集成局啓

外臺秘要出售

是書爲唐王燾所輯刺史在臺閣二十餘年蒐求古今奇方凡一千一百餘種裒成四十卷鈎元提要卓著靈效宋孫中丞刻之最前明程敬通先生刊印於後歙黃家久已秘爲至寶惟板本久已散失市無流傳本局由日本覓得初印原書用新鑄鉛字排印紙墨精良校讐詳愼現已工竣碼洋兩元五角在申報館申昌三洋涇橋煥文書局文淵山房棋盤街江左書林十萬卷樓暨漢口鴻文順記湖北省城煥文書局發售此佈

圖書集成局啓

論本報紀暹王圖治事

本月初五日紀暹王圖治一則據廣州博聞報譯倫敦中國報云暹羅國王前至各國遊歷及回國後竭力整頓所行各政一意維新從前一切弊政概予革除又見印度及埃及培植土地均用新法故亦擬將暹國各荒地用新法開闢已將此意諭知農務大臣命與熟諳農務之各歐人妥爲商辦務使地無餘利民盡知農現已察勘一周不日即可開辦在事者以英人爲多云云執筆人閱至此不禁欷歔而言曰有是哉國家盛衰強弱之機固有捷於影響者哉夫暹國北境爲老撾西境爲英屬緬甸北接中國雲南東連安南人口二百萬地方二十八萬方里自古雖受中國羈縻然相距窵遠鳧[illegible]陰外久已不列會同中國亦以鞭長莫及不欲爲遠略之勤暹遂孑然孤立於天南一隅法人眈眈虎視時懷吞併之計附近之安南緬甸相繼衰敗役屬他人暹之國勢益亟亟可慮暹王於是勃然而起國內一切政治竭力維新先遣其世子遊歷英國學習水師王吏於前年遍遊歐洲各邦察其政治風俗藉以聯絡邦交遊蹤所至名動歐西茲於回國後又仿行泰西新法開墾荒地以振興農務致暹羅立國於瀾滄湄南二江之間兩岸相田肥沃苗隨水長不煩人力所收之米販售南洋各島及中國閩粵等省歲至七百萬石之多曩時因賦斂苛重民人不堪誅求以是地利雖豐相率委而去之今一旦將弊政革除加意墾闢吾知數年日後因足食而議足兵國勢之盛何難操券卜哉顧或者曰暹王圖治之急固屬不遺餘力然法人之尋釁於暹已非一日暹又不能蓄力交權據法國巴黎各報稱暹人曾於一千八百九十三年毀法國商船一艘又擊沈兵船一艘法屬柬埔寨老撾之民暹又逼令充兵不願者困以重稅因是法人忿不能平亟思從事於疆場苟一旦兩國失和以兵戎相見吾恐暹雖強斷不能與法抗也則又應之曰法屬安南與暹羅犬牙相錯法之心懷叵測爲蠶吞鯨食之計固亦夫人而知之惟英國五印度爲其國本所在頗不惜竭力經營雖已取緬甸爲保衛而暹又緬甸之屏蔽也苟折而入於法大非英國之利故法欲加權力於暹英必起而力爭兩國有此牽制均不敢首先發難暹又能振興武備自仿效西法通國之民皆能知兵其步兵有四隊所用之槍皆保英國所製各營將弁皆歐洲人其中以丹麥意大利兩國人爲多近時又購滿列乞槍萬桿頒發各步隊步隊之外有防守馬軍一大支所乘之馬皆澳大利亞產其中有馬兵二隊工程兵三隊又有砲兵數隊侍衛兵四隊團練兵一隊各隊共有兵萬人駐於暹京者居其半象隊尤爲暹羅獨擅之長隊中有象八百頭雖形小於印度象而強有力過之其武備之整齊如此至國中鐵路亦已由砵閣築至阿尤梯亞一俟接至壹勸商務當更有起色夫古今之所恃以立國者富強也非振頓農務商務國不能富非勤練兵事國不能強今暹國於此數者均能加意講求蒸蒸日上雖有強國亦何敢生心哉雖然愚變因之有感焉夫今日五洲萬國鷹瞵鶚視咸懷伺隙而動之意而日本與暹羅均立國於亞洲日本自明治維新君若臣臥薪嘗膽力圖自強不及三十年竟巍然爲東方一大國暹羅雖僻處海南介於兩大不免受人羈絆乃一旦勃然興起富強之效日有可觀各大國非特不敢輕視且敬禮有加引爲同志然則有國家者果能實力圖存始終如一而謂終不能轉貧弱爲富強也抑何太自卑哉

本館接奉音

○昨日上午京師飛電傳來 上諭一道 旨三道敬謹譯登○十月初七日奉 上諭浙江巡撫著劉樹堂調補裕長著補授河南巡撫江寧布政使著張紹華補授欽此同日奉 旨桂祥恩佑現駐南苑廂白旗漢軍都統著松淮署理廂藍旗蒙古都統著寬岡署理欽此同日奉 旨明惠蘇嚕岱色普徵額現駐南苑廂白旗蒙古副都統著鍾秀署理廂白旗漢軍副都統著澧深署理廂紅旗蒙古副都統著英信署理欽此同日奉 旨蘇嚕岱現駐南苑所著正白旗護軍統領著溥瑞暫行署理欽此

革變溯原

○京師友人來函云 朝廷革變新政言人人殊或謂懷塔布尚書於被議後私赴天津商求榮中堂又尚書係 皇太后懿親因得入宮泣求 皇太后其太夫人亦進宮泣訴致有此變但尚書於落職後即往西山杜門不出並未赴津安有商求之事又本朝定例凡革職人員不得擅行進宮況 皇太后懿親祇有桂公一人尚書亦向非 國戚其太夫人係側室受封亦從未進宮 朝賀流播之語率係訛傳蓋新政變易之初實係[illegible]端王奏知 皇太后故 慈禧於八月初四晚回宮初五日下 訓政之諭初六日捉拏康黨惟事前已微漏消息不獨康逆等知之即京中事外之人於三日前亦知其有一番變局也

移防就操

○蕪湖訪事人云前者長江水師提督黃芳巖軍門秉節赴上游各省巡閱操防行次某處忽以下游防炎有事倉卒轉旆折回鎮江茲軍門以下游江防任大責重必須親自坐鎮而上游各營伍巡閱亦屬事關軍實未便廢弛用特傳檄漢陽岳州湖口三鎮並提中安慶等協標飭令每營抽撥砲船十艘備齊軍火即日開赴下游鎮江江陰一帶防次聽候示期校閱竣以之加重下游海防兵力各營奉檄後已於九月下浣按段抽調次第開往至各該砲船汎防江面劃分疆界責成留守各艙兼轄惟聞漢口九江蕪湖等營係屬通商口岸獨免抽調亦可見軍門愼重嚴防無微不至矣

海運先聲

○杭州訪事友人來函云浙省應解漕糧前奉 諭旨仍照舊章運解赴津通各局交納糧憲鄭芝嚴觀察欽遵後即會同潘憲將三局總辦先行委定津局蔡太守增光通局宋太守如正滬局許太守星實已於本月初

一日下札委其餘差遣各員現在尚未揭曉也

邑宰履新

◯杭州訪事友人來函云准補建德縣徐嘯竹大令懋觧於上月交卸金華署篆回省稟到本月朔日接奉藩憲惲方伯札飭卽赴新任大令接札後當卽趨轅稟辭擇日履新

郵局示諭

◯京師訪事友來函云九月廿一二兩日前門外東交民巷一帶有步軍統領衙門張貼告示十數張其略云准總理各國事務衙門咨稱准總稅務司函稱郵政總局遞送信件向用車二輛標明郵政局信車字樣每日九點鐘由總局開車往馬家堡午後四點鐘回總局乃於九月十一日本局信車出前門循途行走稍有繞越適有人潑棄穢物致驚傷車之騾擠損道旁竹籠當卽允爲賠補詎物主肆行毆詈信車馳延多時惟郵政局本爲裕國利民而設所寄遞之件不但有中國官商緊要信函且有各國駐京大臣公牘文件若任聽愚民視爲外人之事肆行阻擾恐不免因延誤遺失爲此函請出示曉諭俾衆咸知等因前來查郵政局每日遞送信函文牘均係緊要事件居多誠有如所稱恐延誤遺失者爲此示仰遠近居民官商人等一體知曉嗣後該信車往來經過道路不得任意阻擾倘有無知匪徒故意騷擾或別生事端卽仰該處地方官兵立卽鎖拿送交本衙門從重懲辦決不寬貸云云此事係上月十一日已刻郵政局信車經行前門外鮮魚巷迤南青梅居飯鋪門前騾忽驚逃致壞飯店門前篋籠鋪夥不放車行相與詬詈多時繼以毆打旋扭信車人赴蘆草園中東坊署涉訟延至午刻信車始去故郵政局函致總署轉達步軍統領衙門請爲出示曉諭也

遵辦民團

◯揚州訪事友來函云時事多艱防務不可稍懈日昨揚郡地方官奉上憲札飭舉辦民團甘泉縣周邑宰特先出示曉諭略謂案奉各大憲行知奉 上諭張陰桓奏請飭實行民團一摺據稱近來臣工屢有仿西法練民兵之請若果實行民團徐定更替換之法較之巡練民兵似有把握等語查民團可輔兵力之不足卽爲民兵根基現廣西匪亂未平應卽迅速籌辦以收捍禦之功著各直省督撫將軍實力舉行各直省限三月廣東廣西限一月內先將籌辦情形復奏以慰朕保衛地方眷念民生至意欽此遵卽恭錄行司札府飭縣一體欽遵等因奉此合先出示曉諭云云連日周邑宰邀集紳士會議章程擬先由各鄉鎮滸起設者謂果能實力奉行遠近匪徒必可斂迹裨益地方良非淺鮮也

敦請掌教

◯杭州訪事友人來函云浙省詁經精舍爲阮文達公所創凡舉貢生監之精於經史詞章者均得入院肄業粵匪之亂講舍幾鞠爲茂草湯平後馬端慜公來撫是邦重爲修建時頗寰廬太史洗青士觀察先後主講席者五六年逾楊石泉制軍開府之江延請俞曲園太史爲掌教迄今三十餘年提倡後學無微不至人才蔚興海內稱盛邇來太史年逾八旬未能過勞心力因是決意告退經廖中丞再三挽留太史迄未允許中丞不得已致書溫處道王心齋觀察敦請瑞安黃漱蘭侍郎則聞關聘現已致送侍郎學問淵懿前在江蘇學政時所取多知名之士此次講席重膺經師人師允無愧色彼都人士何幸而得在春風化雨中也

蕪湖官場紀事

◯蕪湖訪事人云新任蕪湖關道吳季卿觀察景祺上月二十一日行抵白門晉謁制憲並令瀛眷先行蒞蕪茲悉觀察由金陵稟辭督憲後乘坐招商局江孚輪船溯江上駛巡赴皖江稟見撫憲二十五日旌節過蕪屬下印委各官俱赴輪船迎迓觀察因雙輪颶舉僅接見蕪湖縣鈔關稅務魏吳二大令咨詢政治關權各情旋卽展輪而上茲於孟冬初一日由皖垣公幹畢仍乘江孚輪船榮蒞蕪江發貼紅諭定於初五日子時在中江書院行台接篆新猷丕煥愷悌覃敷彼都人士不禁引領望之◯盧州府文太守因事撤任遺缺奉省憲檄調太平府[illegible]仲英太守接署所遺太平府以藩轅牙厘局提調楊慧峯太守接署遞遺藩轅牙厘提調則以現辦蕪湖保甲總局祺子鱗太守回省接辦所遺蕪湖保甲總局一席聞省憲已委定由部曹新近改官皖省之許太守承之均已接奉飭知遞次交卸各赴新任矣◯蕪湖內河上游青弋關稅務委員鄭衡油少尹近因瓜期屆滿經張觀察詳請以現辦江口保甲巡員楊介帆參軍接辦具題申詳所遺江口保甲巡員以龍士廟分巡劉仲爽藩委調辦遞遺龍士廟分巡以候補典史陳筱泉少尉接辦均於本月朔日捧檄到差又鈔關查船委員婁午峯參軍差滿詳請以南岸南寺保甲巡員許豕齊少尹接辦所遺之缺以前辦水面保甲吳特君二尹接手亦於朔日到差視事此次所出關差張觀察皆以保甲人員詳委一時抱關末吏咸若春木之欣欣向榮緣保中一差素極清苦衝寒犯露奔走終年向章雖有果能勤奮過人准委關差以資調劑亦實則係屬空言今得張觀察虛題實做宜乎聽鼓諸君咸爲之頌德不置也◯電報局委員王叔英直刺奉省憲委辦舒城中梅河厘卡所遺電局以湖北大冶縣電員黃別駕濤接辦上月二十九日黃別駕捧檄蒞蕪王直刺遂於十月朔日將電局文卷鈐記及工料器皿造冊遺交並赴同寅各文武處辭行然後往中梅河接辦卡務◯蕪湖縣學正齋王瑞臣廣文在任八載今春喪明抱痛媳某氏同時殉夫雖一門節烈彤管流輝而廣文於晚年遭此未免傷懷病胃支離奄奄牀第上月初三日遽赴玉樓之召同寅文武及曾立雪程門者咸惜生芻親往祭奠刻下鈐記暫由副齋崔廣文兼攝有無委署刻尙未見明文也

金臺夕照

◯京師訪事友人來函云九月中旬以後連日又有某某等國兵先後由鐵路到京然入城時刻則均在更鼓再敲之後步軍統領三堂憲咸出城迎接兩翼官兵押隊護送入城永定正陽兩門均由大金吾論令虛掩以俟洋兵入城然後下鍵◯武勝新隊等營之駐紮南苑者茲於九月二十五日一律入城蓋因南苑營房現駐甘軍故該營撤回城內易地訓練董星五軍門於二十五日出東巡赴南苑二十六日慶邸奉 命赴南苑閱視甘軍操演事畢回京時已在午未之交矣◯九月二十五日午刻有某西人執照相機器在正陽門外照五牌樓圖該處地係衝途恐有滋事由官廳派兵數人執皮鞭立西人左右爲之驅逐閑人西人照罷出囊中洋銀數元以酬其勞

漢水明珠

◯漢口訪事友人云前因後湖水漲地土鬆浮大憲飭將鐵路停工已歷多日現以水勢已退工程未便久曠遂令司事工匠人等一律照常辦事◯黑山之陽地勢寬闊楚督張香帥現擬在此處建造一局專製無烟火藥已委汪太守督趕其事鳩工庀材不日將大興土木矣◯時屆冬令宵小叢生烟館藏垢納汚爲害最烈上憲深知其弊特令各坊委員傳諭各處烟館不准深夜開燈留宿匪類違者立予懲究正本清源亦當今要政也◯鑄錢局自開辦以來出錢不甚興旺張香帥擬設法推廣現已委員分投各處採辦銅觔藉資鼓鑄

蟂磯寒雁

◯蕪湖訪事人云蕪米於八月初旬開禁後津滬潮粵各米商紛來採購風輪火項絡繹江天而尤以運赴粵東者爲最多迫九月初六日忽接粵省大憲來文略謂粵省購運蕪米各商前曾稟由粵省善後局給發護照著爲定章今者蕪米接踵來粵而未見米商有請領護照之事顯違定章請令蕪關此後粵商運米如無護照卽不准其報稅出口云云新關稅務司因卽分投傳諭各粵商聞之均以此爲窒礙難行謂前此因江南米貴民飢喧傳有奸商私運出口由蕪運粵之米適須經過英國所轄之香港故請護照以總稽核今此所辦乃遵通商約章由此口運至彼口之例出於商人自行貿易不與官事粵憲忽欲援前事爲例商民殊多不便爰糾合粵號十家公同集議謂此例不除情願改業因卽將運粵之米通行罷購一面致函粵中米商董事聲明此事種種利害請速向粵中大憲陳請罷除此令並告以蕪地已公立議倘粵憲此章一日不罷卽蕪米一日不運且已向蕪商公同設誓又各家先自出具三千兩銀票存於公所苟有背公私領護照運米赴粵省卽將銀票充公永遠不令入帮是以浹旬以來新關已絕無絲毫運粵之米稅可收所幸津滬汕頭等帮出口之米獨爲暢旺而之各省採辦軍糧及平糴者紛至沓來雜糧出口亦極踴躍故米市仍然興旺特未知運粵蕪米粵憲果能豁免護照否◯內河行駛小輪船拖船載客蘇杭鄂豫等省行之有年茲者蕪湖

亦有人糾約同志創設小輪舟行駛太郡及江北廬州等處聞已向上海訂定小輪船三艘一艘行駛太郡兩艘往來廬州並在蕪湖江口義渡碼頭租賃房屋開設船行以便搭客駐足及起落貨物之所其江北所經裕溪運漕巢縣各熱鬧市集亦都派人設立分局俾便行旅而擴利權

○上月下浣安徽學憲按試和州各士子均擔簦負笈而至商賈亦輻湊偕來而勾闌中人亦有載得解語花數枝來作買笑生涯者不意甫抵州沿小河口即被鹽梟偵悉盜踞舟中無夜無明更番蹂躪偕係治巢權折堪虞止在燕泣鶯啼忽又有和州青皮某甲前來訪艷梟黨以何物小么麼敢來分此一臠立即飽以老拳甲以寡不敵眾飛步奔逃梟黨從後追之時西梁山潘姓漁舟適泊是處潘兄弟二人兄有事登岸其弟見而不平略贊一詞即被遷怒上船扭住攢毆之下更出白刃刺之當即命歸地府洎兄事竣回船見弟慘死遂向梟黨理論時青皮某甲已邀集羽黨前來復仇讎續爲篷中肉薄血飛如臨大敵旋被青皮將兇手擒住並拿獲梟黨一名一併解入州署旋由石直刺詣舟相驗立將梟黨下諸囹圄俟考畢訊供從重治罪至滿船佳麗發交官媒暫爲看管龜奴則令取保先回

軍門壽誕

○本月初九日係江南提督李壽亭軍門攬揆良辰前任上海縣黃愛棠大令探悉之下擬於今日赴松詣轅祝嘏

靈櫬來滬

○已故浙閩總督邊潤民制軍靈櫬由閩扶回原籍擇期安葬日內將次來滬上海縣王大令即飭辦差人等傳齊砲手禮生以便屆時赴碼頭祭奠

示諭新章

○工部局爲出示曉諭事照得本局原訂租界章程內之第八款築溝及第三十四款各項執照二條前經本局各董事齊集會議量加增減作爲新修之章稟由各國總領事官詳奉駐京大臣核准定爲修改新章札行到局飭即出示遵行等因奉此合亟將此新奉定章所錄於後俾凡英美租界居戶商旅軍民人等一體知悉即自出示之日爲始均各遵照毋違切切特示

計開

第八款增減規例之一築溝凡在租界改造新屋翻造舊屋基地應墊高若干悉視與毗連之公路中心而定又連接四圍小弄業作陰陽各溝等事均照各局定章遵辦如違者罰錢不過二百五十元並可令拆去所造總以造至合式爲止

凡改造舊屋翻造新屋必先築造宣泄汚水之溝並將如何做法用何物料溝之大小闊窄與地面相距之深淺以及高低平側之式按照公局定章遵辦

新造翻造各屋所砌泄水之溝若在地基四面一百尺以內有公局所砌公溝或合例可用之溝如何與相接通悉聽公局指示如並無公局所砌公溝則將各溝至附近之溝仍聽公局指示違章者罰款亦不得過二百五十元

租界內凡造房屋無論在此規例須行前後若未造地溝及接連公溝之溝以致該房屋及附近地方汚積積水不足以資宣泄一經公局查出該局四圍一百尺內已造有公溝及合例可用之溝即函示該屋主酌定限期令其迅速砌造俾汚水不能成積所有應用何項料物如何造法及大小淺深闊窄平側等式均照公局指示而行如已接受公局函示延宕不辦即由公局將此項工程飭匠砌作用過工料各費仍令該屋主照繳其不照繳者按控追索償例辦理

凡起造房屋開工以前十四天內該屋主將各圖樣呈送公局聽候核示所有該圖內應開載各項列下

基地比公路中心高低若干尺

已造陰陽各溝宣汚水之溝附近該屋將築之溝大小寬窄用距遠近計若干尺

風火圈牆計高闊厚若干尺

此圖樣送呈公局後公局應於十四天內核示准否並指出各樣違式之處如在十四天以外公局尚未核示該屋主即可開工不必再候

第三十四款增減規例各項執照

租界內凡開設公眾遊玩處所唱曲場小菜場戲館馬戲場打毬場彈琴所跳戲所妓院酒店令人沉醉之藥牛奶房宰生所馬房肉食各鋪當押店洗衣作等及出賣各酒令人沉醉之藥肉食各物並出租或自用船車馬各等具均須捐取公局所給執照方准開設此等執照如係給與西人並由本管領事畫押公局可任便設立規條俾向捐取執照人酌量情形取具各式保單各項執照捐銀之數按每年會議所定抽取違章者第一次罰鍰不得過一百元二次以下每二十四點鐘罰銀不得過二十五元

失慎類誌

○昨日天將黎明時忽聞捕房警鐘亂鳴旋分四下知英租界中又兆焚如晨起探問知胡家宅已閉羣芳花萼樓西閣壁某炒麪店因爆灰收拾未淨以致死灰復燃延及檯凳一時火光熊熊勢欲上熾幸知覺尚早赶即撲救並未冒穿即已告熄迨救火會中人風馳而至則已烟消火滅矣惟該處係野鷄流倡嚣集之所當聞警時無不驚惶失措甚有不及穿衣而出者鶯鶯燕燕幾欲驚破芳魂吳回氏亦太惡作劇哉

○虹口天潼路六十一號門牌有粵人某甲在彼開設燕香居宵夜館生涯頗不寂寞前晚八點鐘時正當坐客雲集後面廚房內不知緣何失慎霎時火勢上炎濃烟四射諸人見之相率狂奔店中人竭力灌救得漸息滅祇被焚去隔壁廣生祥宵夜館內曬臺木鐵枝未致釀成巨禍然附近居民已受驚不淺矣事爲捕房所知立飭包探洪阿贅查明起火之由再行核辦

姬館弛禁

○法租界各烟館自嚴禁婦女開燈以來市面日形寥落各烟館虧本日久館主人等無不愁鎖雙眉頗有岌岌可危之勢捕頭體恤商艱飭包探傳諭弛禁准不准喧譁吵鬧致干究辦

慘動路人

○閘北十圖地方有義塚一區無主桐棺均浮厝於此近被江北莠民將屍倒出棺板劈作柴薪以致骸骨暴露爲犬所噬斷頭屆足慘不忍言地保近在咫尺置之不見不聞惟冀善堂嚴加查究庶萬衆幽魂不至銜悲地下也

英界公廨瑣紀

○律師卜易投英領事署控新閘十圖地保陳惠亭之子耀芳不肯蓋印意存勒索由領事照會英讞員鄭瀚生大令飭傳會訊大令准詞即函請上海縣將陳耀芳移提送辦昨由縣差協同辦差將陳提獲大令著押候訂期會訊

○樊宦前在上海縣控家人毛升及毛錢氏卽梅林陸鏤氏即銀爲等串竊翡翠班指一案王大令以毛等住居英租界當即備文移請鄭大令接閱來文即飭差將毛升等男婦三人提獲送縣訊究

分發人員驗看名單

○新海防掣籤分發 主事 劉樽 湖北 內閣中書 趙毓奎 直隸 國子監學正學錄 李式典 河南 知縣 張茂鑪 江蘇 雷葆初 陝西 董炳森 浙江 縣丞 唐鄭 湖南

○考取呈請分發 國子監學正學錄 王儀鄭 安徽

○新海防例指省分發 道 俞明震 順天 江蘇 同知 何蔭枘 江蘇 浙江 張爵 江蘇 山東 直隸州知州 黃榜書 廣西 廣東 桑衛 順天 湖北 通判 李光觀 湖南 四川 曹受詔 湖南 湖北 羅源 湖南 江蘇 劉文衡 安徽 江蘇 劉世濬 四川 雲南 知縣 徐久緒 順天 湖北 鍾藝 廣西 廣東 曾紀梁 湖南 江蘇兼襲雲騎尉世職 劉卅芳 江蘇 江西 陳俞 四川 江西 陸景澄 浙江 江蘇 章景楓 浙江 福建 黃贊 四川 湖南 姚紹書 浙江 廣東 顧永煇 湖北 江西 同知銜 顧元亨 廣東 江蘇 綠全 廂黃漢 山東 鹽大使 良縉 正白漢 山東 陳仲璠 江蘇 山東 姜士篤 江蘇 河東 何韶 浙江 福建 按察司經歷 陳以泰 江蘇 浙江 直隸州州判 田昌詒 江西 四川 袁伯華 四川 湖南 吳乾元 陝西 山西 府經歷 黃贊朝 廣東 廣西 黃廷輔 順天 山西 王承志 江蘇 浙江 任福謙 浙江 江蘇 仕錦屏 河南 山東 縣丞 鄧承曦 廣西 廣東 舒兆昌 湖南 廣東 袁崇煦 貴州 四川 錫申 廂白滿 四川 蕭毓蕃 江西 廣西 歐陽洮 江西 廣東 張鴻年 貴州 湖北 巡檢 莫建祥 廣西 廣東 康李成 直隸 山西 錢蘭森 江蘇 安徽 涂瀛 江西 廣東 吳克俊 安徽 廣東 古維師 貴州 廣西 周祖笙 江蘇 江西 羅宗豫 浙江 四川 江乃劍 浙江 江蘇 從九品 章燦 雲南 四川 葉師阮 浙江 山東 黃俞 陝西 四川 典史 章仲英 湖南 江蘇 謝炳煃 四川 湖南 董紹文 浙江 雲南 未入流 趙鉦 順天 河南 王德煥 順天 河南 章雲漢 浙江 山東 呂銘 雲南 河南 常壽萬 湖南 江蘇

○勞績指省分發 道 二品頂戴 繆彝 江蘇 直隸 同知 鸞彤曾 江西 浙江 孫之湘 山東 湖南 通判 史悠府 江蘇 浙江 知縣 張克貴 順天 四川 沈兆奎 浙江 江蘇 六品銜 許應鋐 廣東 江西 李宏年 湖南 四川 夏敬宜 江西 浙江 侯昉 直隸 湖北 縣丞 柳汝霖 山東 江蘇

○議叙保奏掣籤分發

府經歷 六品銜毛晙燀安徽 巡檢 劉瞰閣山東◎議叙掣籤分發 知縣 侯維申直隸◎議叙指省分發 縣丞 馮光勷江蘇浙江李亭書直隸江西郭秉忠湖北安徽 縣主簿 傳星煥湖北甘肅 巡檢 金煥章江蘇湖北◎截取呈請掣籤分發 同知 王麟榮四川◎截取呈請指省分發 同知 朱文震江蘇北河許鑫浙江江蘇孫鏞浙江四川◎優貢呈請掣籤分發 知縣 陳開熾四川◎優貢呈請指省分發 知縣 錢昌瀾湖南江西◎恩廕呈請指省分發 知縣 李聯鈺山東河南◎揀選呈請掣籤分發 知縣 瑞麒正藍滿◎拔貢詢問呈請掣籤分發 直隸州州判 文德龍湖南朱宏煥安徽◎拔貢詢問呈請指省分發 直隸州州判 王元輔安徽江蘇 分發原省坐補原缺 知縣 吳若瀨浙江山東王寶鎏江蘇河南◎廕補呈請分發 朱毓崧貴州雲南 知縣 同知銜談廷瑞甘肅陝西 從九品 盛宿懷江蘇廣東賀龍光湖南湖北沙雲程江蘇直隸

天下馳名廣東宏仁堂家傳海外奇方麥精牛肉汁貢邦清補藥酒

此酒補五臟六腑之虛損脾風寒瘴疫之邪氣用肉煉大麥之精爲君用泰西肥大童子牛熬收純汁配合麥精補功尤大本草載大麥消渴除熱益氣調中補虛損壯血脈益顏色久食頭髮不白令人强壯麥益如此而况精乎佐以各種王道補養之品六十四味清潔精粹無異玉液瓊漿而一種甘香濃厚氣味直透丹田絕非鱗蟲猛烈燥直所浸故無論男女老幼皆喜常服病後及瘦弱虛勞之人服之不但健飯多力而且身體轉弱爲强藥性和平不燥不熱專治內傷破金吐血色慾過度小孩不長病後元氣不復四肢酸軟吃烟面黑肌瘦夜夢精滑產後無力水土不服肺癆頭眩心悸陰虛陽損怔忡善忘風濕入絡五勞七傷腎冷精寒陽事不舉服之立見功有病治病無病作補功勝參茸十倍化痰止咳强筋壯骨開胃健脾添精益髓滋水涵腎調衛和營潤肺平肝連服四旬身體較前加重廿餘斤百病皆除足見功力絕倫妙在血肉之品無尅伐之弊歷經各國名醫試驗稱許推爲滋補第一聖品凡作事過勞及逢風雨交節等時一瀉飲下立刻精神百倍步履如飛誠爲藥也大瓶二元小一元二角 鋪分上海三馬路西首胡家宅慶安里內 乙OX83

名不虛傳

九月廿三日天色晴和余約二三友買舟之城外遊眺甫至閶門城忽聞隆隆之聲如雷貫耳余詢舟子此何聲也舟子曰上津橋練兵右營演操槍砲之聲也友聞告余曰吾輩一介書生鮮見演操何妨乘興往觀一擴眼界余曰可舟至大仙殿門首遂屬舟子移泊傍岸少泊即偕友舍舟登陸步至操場適正操大陣果見軍容嚴肅如荼如火認眞操練如對大敵槍砲齊發各色陣式步伐進退尤爲有法有度技擊藤牌小陣各技其一班子弟皆如虎如羆擺布陣圖操演純熟技更爲出色洵爲少二寡雙操畢有鄰近士著告余曰此營即城守參府會道尹軍門管帶也公爲官之清廉潔己守正帶營之認眞紀律嚴明每日親督兵勇之操練固非奉行故事者可比我等居近咫尺知之深見之久君亦知亦聞否余曰書雖聞其名今果見其實觀其營務之勤練如斯其清廉可知矣嘻統兵大員果能皆如曾公之認眞又何有外侮之可患哉蘇城守拙子啓 乙ⅢXX

京都天寶齋人參鹿茸靈芝野术海狗腎扶陽種子衍慶丹

種子仙丹◎靈驗非凡◎鋪設上海二馬路中市西鼎新里石庫門內交易◎謂余不信一試便知虛言欺人罪我惟天

本草云海狗腎一物名曰膃肭臍其性大爲扶陽補腎養精堅固一切諸虛百損五勞七傷孝遺滑精腰酸背軟四肢疼痛之力服則立驗本齋獨秘良方用眞正吉林老山人參關東鹿茸海狗腎並各種滋補眞品上藥君臣佐使相配製成惟藥性和平不燥不熱嵩治男子陽痿不舉四時可服舉而不固既舉未久或精薄如水精冷如冰或未交精泄泄而不射雖年輕損傷體弱之人服之腎弱爲强白髮老翁服久陽足究如幼年時也任意歡樂之事久戰久勝屢試屢效立能扶陽種子功效神速常服補命門益丹田開胃健脾壯筋活絡培元固本養精烏鬚黑髮返老還童卽病延年多子多壽此丸扶陽種子因十分靈驗敢稱第一絕非是誇日每料雙料念兩世六元每兩雙料二元單料減半◎另有始創秘製參茸海狗腎壯陽補身種子衍慶酒大瓶四元中瓶二元功效同上此酒如購十瓶照市九扣◎壯陽煖腎種子膏每張一元◎扶陽第一海狗腎每條洋六元◎貨各信資自理近有假冒甚多購者愼之 乙OXO8

婦女白帶聖藥

廣東陳宜德堂婦科良方功效啓

婦女白帶一症皆因氣血虧損陰虛陽竭或房勞耗傷膀胱受濕以致脾胃不和或前或後總因濕熱積滯月經不調而其病原尤在肝經鬱火寒痰凝結日久則形容枯瘦頭昏腹痛虛損勞傷從此起矣本堂得祖傳良方不惜重貲秘製婦科白帶丸此丸專治婦女赤白帶下當日立止屢試屢驗無論遠年初起服之立除宮中之濕平定肝鬱之氣煖宮濟陰培元固本故能帶下立止腹痛立愈月經調和却病延年輕者一大盒重者二大盒包可全愈永無後患妙在神清氣爽身强體健誠婦科却病之妙品種子之聖藥也虛言欺人罪我惟天每大盒二元小盒一元◎假冒甚多購者認明◎函購信力自給◎舖分上海英大馬路萬康醫園對門德仁里內石庫門廣東陳宜德堂謹識 乙ⅢO8

獨秘 真人參必孕丹

新昌人參號發兌每粒一元無扣◎此丹孕子最速天下無出其右者統治婦人百病誠絕世聖藥也四海馳名本號獨秘其餘假冒購者留意

竊惟售藥除古方以外謂之秘方者宜之稍也爲衣食計豈肯輕洩既不洩爲旁人安得而知雖有效尤者無非隔靴搔癢何足道哉人參必孕丹爲本號獨得之秘人所共知而其種子靈效敏捷絕非尋常好在出售七載之久是否靈效難逃公論不必自述也此丹孕子功效妙在王道取勝者得眞人參之力迥非市上專用燥藥宣淫者其無論體質素虧久不受孕者只須服丸六七粒足轂懷孕或十丸不等統治婦人百病一切胎前產後雜症輒服一二丸其應如響誠婦科中不可多得之秘寶也謂余不信盍請一試便知虛言欺人罪我惟天每丸定價一元不折不扣開張法馬路東首永興里口存濟堂亦知 乙XXX

上海南京路一百四十七號門牌南洋華興燕窩公司創製燕窩糖精外埠寄售處外紙包用玻璃紙硃印上海縣黃會審分府張告示爲記

蘇州 觀西許桐椿莊華盛
蘇州 同仁中英大藥房
蘇州 雲露閣井村紙烟處
蘇九華堂申昌分館
南潯 北柵安泰花餅老行
廣東 威建大藥房廣芝館

天津 蟠嘁鐘表行梁子亭
鎮江 華英老德記復春號
杭州 清和坊正街光明齋
鎮江 怡和碼頭復春東棧
嘉興 紉秋館扇莊戴生昌
京都 華英大藥房亭達利

蕪湖 長街同興和京貨店
蕪湖 德興銀號茂盛辦館
安慶 四牌樓方富春局
寧波 天成參號春裕綢莊
寧波 葆元參號恆大參號
京都 信遠齋南紙老號

南京 下關正街潤昌辦館
南京 吉留街英吉利藥房
九江 慶錩洋貨號盧少翁
九江 洋街盧山復春兩辦館
松江 協和祥土莊樓天成
杭州 蓉橋街泰山堂藥房

漢口 永寧巷得材愈藥局
漢口 江左漢記大生典
漢口 花樓街口復茂盛
漢口 廣盛裕美最利兩號
廬州 合肥全泰盛老信記

武昌 官藥局昌吉報館濟寰齋
揚州 府城東關門星江洪公館
漢口 高大昌高永昌兩玉器莊
杭州 中英藥房珠寶萬利源
湘垣 湘學報總館松祥和紙局

乙ⅢⅢ18

南洋華興燕窩公司創製眞正燕窩糖精 本埠寄售處 內紙包用五色蠟箋中西文字彩印金字精印仿單燕窩糖精譜一部附送

大小東門 新鳳祥銀樓 東來升 赤金舖 慶雲銀樓
四馬路 慶隆成 慶興 成吉羊樓
裏鹹瓜街 元昌參號 悅泰 久和 泰記 萬茂 義隆 藥行
新北門 楊天祥 德昌 成雨珠店
英大馬路 利嘁洋行 鳳祥銀樓 怡如義 成洋貨號
法租界 壽康 土棧 泰 源永 玻璃號
三洋涇橋南 同茂盛 洋貨號
抛球場 華彰 悅生棧 有隆 永 安老悅生 五洋貨號
晝錦里 翠文軒書莊 萃豐 萃隆 表莊 張成
棋盤街 康興昌祥 九昌綢莊
五福街 京都同德堂 同安茶居
英大馬路 震泰昌 仁昌祥 大春 利康 四大洋貨號
法馬路 元章洋貨號 名利棧帳房
四馬路中市 玉聲堂 戴春林
石路中市百花洲老香粉店 義生錢莊

上海南京路一百四十七號門牌華興公司白 乙ⅢⅢ18

新輯三蘇策論實洋八角　五大洲萬國圖說實洋六角

歷代經世文編

是書爲昆山顧亭林先生手輯爲傳鈔善本未有行者神物呵護猶在人間本堂不敢自秘付諸石印以公同好並丕君嗜處悉心校對備錄美善分其類曰天文地理經學史學政治武備邊防農政算學並附策要援古證今洵爲學者有用之書士林必以先覩爲快裝訂十六本計價函實洋二元四角　諸君欲購者請至上洋各書莊均有寄售此佈

新紹會文堂寓申老椿記客棧啓　乙一○八

廣英公司燕窩糖精粉眞假辨

補益人身燕窩糖精粉

燕窩一物久服延年却病淸補妙品本公司用機器去其毛毿配以順氣化痰止嗽開胃健脾袪風除濕極爲妥善毫無燥烈之品又以糖煉成極淸雪白合而爲粉但用開水沖飲不論男婦老少四時可飲及天飲之能飢腸腹中一切不潔之氣所受暑熱風寒俱能逐出可保無瘀痧之患冬月飲之手足不冷功勝參茸食過者紛紛爭購銷路日廣不意竟有射利之徒多方作僞以害同字與牌號假冒百出可恨之極賜顧者須認明廣英公司庶不致誤試將本公司糖粉開水沖下以極精之顯微鏡照之一盃皆燕窩也又以極細之銅絲網將糖粉放入開水沖下亦見上品之淨白燕窩本公司貨眞價實玉石分明不必自誇奇效空言惑世者忍上干天怒也○大盒四元中盒二元向無折扣外埠函購原局回件

上海英大馬路五福弄對門泰和里內廣英公司啓　乙一○X

招尋學徒

啓者金陵南門大街曹同八烟莊爲招尋學徒事本莊有陳姓名昌榮年十七歲髮短面麻安徽靑陽縣南陽灣人來莊學習三年並無事故不料去年四月下旬竊端逃走旋卽四處招貼訪尋未獲迄今年餘全無影響可憐此子家有祖母年逾七旬父母亦已半百全賴此子以繼綫傳尤可憫者此子七代單傳五房孤孫設有差池香烟頓絕能不悲哉現其祖父母痛子情殷雙眸泣將待斃顚狂幾不欲生形情甚慘路人皆爲寒心本莊能弗酸鼻乎再四思維惟有據情登報以廣尋覓倘蒙　閱報諸大君子惻隱爲懷互相傳述遍揚海內必得佳音倘陳昌榮能自知作速回歸合家團聚陰德非淺如有確知昌榮下落報信而得者謝英洋十元護送來莊者川資本莊認給另謝英洋廿元若收留之家仰送來莊者除償飯食外另謝英洋三十元決不食言此佈　乙一○X

新出中興名臣事略

近今風氣日開朝野上下咸以史學爲急是書綠前李元度先生所輯國朝先政事略久已風行海內有志之士無不家置一編奉爲圭臬慨自粵匪倡亂而捻逆繼之縱橫十餘年蹂躪十餘省其禍爲列代所無而戡亂還平之功亦爲古今所未有是書之作專取是時功臣仿史遷列傳之體搜羅罔失筆筆寫生命讀之者不啻置身當局親見曾左諸公動業也今從友人處覓得秘本分爲八卷付諸石印以公同好諒海內諸君子必以先覩爲快也每部專訂四本實價洋七角欲售者請至棋盤街龍威閣各書坊均有寄售又醫部全錄六十本實價洋二十元此佈　乙一○八

天下馳名[illegible]

固精封髓有九牛二虎之力

世有思慮過度斲傷多端以致心腎不交肉蘊不固遺精白濁遺泄甚至遇動卽滑凡患此症最傷氣陰久則成損成癆非但盲子難成且有夭札之嘆本堂按道家秘法製成此膏貼于臍下三指關元穴卽能祇柱中流實有九牛二虎之力並治婦人赤白帶下隨經腹痛等症久貼延年益壽功難盡述雙料一元單料六角寄售處○棋盤街同芳居北老協記票號○拋球場萬有利票號○寗波日升街輿號綢莊發售

上海務本堂主人啓　乙一○八

匯豐銀行告白

啓者本行收足資本洋一千萬元公積洋九百萬元另議定備用股本洋一千萬元總行開設在香港分行在倫敦廈門暹羅包帶維亞孟買加拉吉打古隆北福州荷蘭漢口神戶長崎意陸伊羅酮容呂宋紐約檳榔冷宮西貢舊金山新加坡蘇拉巴亞天津北京橫濱其上海行與各商往來暫存本行之銀每日結帳者其息長年二厘存至二十萬兩爲止存一年者其息照長年五厘算存六個月者其息照長年四厘算存三個月者其息照長年三厘算代付本埠匯票並辦理銀行一切應辦事宜匯票可以匯至倫敦及歐洲印度新金山美國中國東洋等處大通商碼頭特此佈聞

光緒二十四年七月初十日　甲[illegible]

英商華昌火險公司

本行經理英國華記火險公司自西歷一千八百五十五年卽華歷咸豐六年分設在申備足資本計共英金四百八十九萬三千磅合銀三千九百十四萬四千兩正於今四十餘年承保中西房屋上火險如紡織廠　繅絲廠　棉花棧　絲棧　茶棧　各式房屋　一應行號　官商住宅　華式棧房均可聽保該費格外克己如有不測卽刻賠償凡蒙　賜顧請至華昌本行帳房面議可也此白　乙一○八

永年人壽保險公司

啓者本公司資本充足存在中國上海取携極爲便捷信實可靠保費公道而保者獲利較厚於他公司　海內諸君欲保者請至五馬路十三號本公司取閱詳細章程酌定可也

謝董華商李雲書朱仲遠　經理人謝時濤　總經理英商華田告白　甲[illegible]

泰西末士栝打秘方創製戒烟新法普濟水每瓶一元二元燕窩玉液每瓶二元四元實價無扣

神藥奇功

戒烟水功用服法已另有告白詳載惟此水尚有許多妙分人不可思議斷非他種戒烟藥可及茲特撮要錄左○一多年老癮諸藥試盡屢戒不脫者服此數日卽覺心癮漸淡半月便可除鎗○一因病上癮一戒卽發原病者服此非但斷癮兼能愈病○一因吸烟過多精神疲倦日夜思臥懶於行動者服此卽能壯筋健骨精神倍增○一吸烟既久陽痿精衰夢遺滑數者服此最能壯陽固精房事不倦○一吸煙人飲食無味大便艱難或成烟瀉者服此能使臟腑調和開胃進食大便如常人一樣○一因吸烟而欬多咳嗽者服此立能化痰止咳順氣止喘○一因吐血而吸烟者服此包能斷癮保不吐血○一吸烟人面黃肌瘦容貌枯槁者服此能使面貌光潔全無烟色○一性喜吸烟不欲戒脫而又嫌其受累者服此能舊可以吸烟如遇要事偶然停歇亦不覺癮○一戒烟之時最思吸烟雖服此水乃後過癮之後方服隨吸隨戒故能斷癮不覺○燕窩玉液亦另有告白今更撮其種種奇效以見非他種補藥所能彷彿爲一○一老年火衰飲食不化步履艱難服此能開胃健脾行及奔馬○○一少年傷於酒色致吐血咳嗽肺痿痰紅服此能潤肺止血咳嗽立愈○一婦女服此調經止帶受孕安胎○一童子虛癆不能受補服此最宜○一瘦弱之人服此一月必然肥壯○一請處自擾服藥生厭者服此見色味俱佳自然歡喜　售處在虹口崑山路卅號洋房卽中西書院內外埠函購書明掛號打藥房收入不悞　乙二XX

新出石印洋務時事彙編

近今風氣日開朝野上下咸以洋務爲急然求諸洋務各書類多叢雜不齊反復閲者心目今本齋主人不惜重資敦請名宿專輯是書其所載提要發凡既不苦其浩瀚亦無缺略之憾可謂約而且賅矣曰洋務時事彙編裝訂廿二本計一套每部價洋二元現已出書并有新出洋務備考裝訂六本外加錦套每部價洋八角
上海大馬路鴻寶齋暨湖南湖北漢口蕪湖各分莊及各書坊發兌

開印讀史方輿紀要郡國利病書招股啓

本主人藏有抄本讀史方輿紀要天下郡國利病書底稿各一部都中友人勸付石印公之同好首自預定三百部原期工省成速顯見印出樣本字跡太小瀏覽刺目不易翻閲復商放大字體茲改托圖書集成局用大號新字排印登有開印告白方輿紀要裝訂三十二本限本年底出書郡國利病裝訂二十八本限明年三月終工竣本齋廣延名宿悉心校對用上等連史印訂加工合共六十本成書後售價實洋十二元決不減讓預附股者格外克己方輿紀要先收二元書成找洋兩元取書一部郡國利病先收二元書成找洋一元五角取書一部當付股單樣本爲憑兩書分買合購悉聽尊便附股者請向上海棋盤街文瑞樓蘇州閶門綠蔭堂察院場文瑞樓蕪湖文苑山房河南省及河南府文苑山房鎮江文成堂清江金聲堂漢口長沙省城經綸堂元記杭州脩本堂紹興聚奎堂各書坊均有寄售
二林齋敬啓

丹桂茶園

十月初八日演

奪太平 嘆鑒 保國 長亭會 全淮 武安 過府 新年 節義廉明榜 金樂

夜演

百壽圖 悟空 告狀 五雷陣 放子 挑牛皐 華下書 車圖 悲孝 一子文 醬落難 飯八齣 斗

天仙茶園

十月初八夜演

伐齊國 八美圖 攻洛陽 打龍袍 探親 相闖 滾釘板 九更天 風箏僕 雙長坡

農樂茶園

十月初八夜黃樓包二角

湘江會 黃竹中 鶴藏合 樓鎮山 雙河拿 全淵侯 武府七 行子會 父吃 新和酷 排命 新尚案 戲

詠仙茶園

十月初八夜演

采石磯 風雲會 龍虎鬥 美人計 回荊州 惡三義 虎絕交 村 第二本施全用具 新老寓軍器 戲子

徐園

法國活動影戲 再留數天

初八夜起十五夜止

步瀛散人中人法戲 遊賞仍照舊章 逢雨停演

詠仙茶園

請看新耕連台拉演第二本

提拿施老寓子

本園新排提拿施老寓子新戲其中情節冗長總計有四十本之多其頭本登台演唱時辱荷 惠顧諸君互相讚美茲第二本已經聯請名角李春來五月仙等演習純熟角色齊備關節新穎全用真刀真槍旗幟鮮明誠一時無兩之大觀也初八夜准演惠臨諸君以曠眼界當知言之不謬也
本園主人謹啓

禮拜二拍賣

准於初九日下午二點半鐘在本棧拍賣五彩印標絨地花布花嗶嘰元色綢天官條子彩花布尺六人虎元絲羊人洋紅標棉斗綢竹布花布巾雙龍呢羽毛人虎二六洋綢市布等貨不計此佈
老公茂洋行

香港太古糖局

拍賣車糖

本行由港自運BA嘜五溫B嘜四溫半CW嘜四溫二五又嘜三溫七五H嘜三溫二五嘜四溫又三溫車糖準每逢禮拜二五早十點鐘在本棧房拍賣定即收定銀限兩禮拜出清如過期不出將定銀罰去下期另拍再前來又嘜原名三溫半今將該又嘜加工選造色白貨好比前大不相同今作爲三溫七五特此聲明
上海老太古洋行謹白

禮拜二拍賣

准於初九日十點鐘在本行拍賣東洋磁器花瓶杯盆漆屏風大小地毯及各種食物磁器大菜式珠被檯毯檯椅床櫃百音琴東洋車腳踏車鳥鎗玻璃瓶一應木器什物不計此佈
瑞和洋行啓

禮拜二拍賣

准於初九日十一點鐘在本棧拍賣花素羽綢哈喇呢原布花標粗斜漂布小呢花嘰等不計
三馬路愛禮司啓

禮拜三拍賣

准於初十日十點半鐘在浦灘廿二號公館內三層樓上拍賣客廳大菜間臥房廚房一應上等洋琴木器家用什物不計此佈
倍發行啓

謹防假票

近有無恥之徒冒刻本號圖章冒取貨物銀洋以後凡各寶號送到本號貨單須蓋印回單爲憑特此佈知
徐長泰 彩盛文 告白

遺失棧單

茲遺失一千四百四十九號□□第□□塊一單一紙箱已向該行關照作廢特此聲明
寶順豐白

明聖經出書

敝局石印大板明聖經附靈籤百首紙墨精良遐邇咸珍惜近今料工皆貴價不敢本幸有隨君子嗜此耗資囑不加價每部仍售洋一角五分整書成特此布告
上海鐵馬路神州山房啓

禮拜四拍賣

啓者禮拜四即本月十一日十點半鐘拍賣照船路燈九老羽毛輪船牌九老羽綾九老圖荷花狀元五子彩二喬彩九獅路路通劉軍羽綢十二磅十二九老十一磅彩三元十磅十二二十八子彩荷花彩八槍十磅彩八士圖紅四美紅三元紅人槍紅萬壽圖市布八磅四十八子五子登科天姬圖紅萬壽紅三元爲金三元藍彩人槍藍三元藍子四美藍人槍洋房雙人綠九獅七磅藍四美藍八槍採蓮圖原布八磅彩三元七磅紅三元紅彩人槍藍三元挺市洋標八磅雙松鼠細斜紋十五磅老人頭粗布十二磅荷花吉慶圖人槍九獅細布狀元荷花劉軍圖彩四美紅五星紅金星七十二綠紅製路燈紅二磅白金三元六十四綠爲金三元藍雙路燈藍洋房光毛市標布等貨特此佈聞
元芳行啓

欠租拍賣

啓升里恆盛公棧因欠本公館房租該棧主避匿無蹤夥友前夜走散屋內尚有生財今特登報限一禮拜爲期至期不來理楚將生財拍賣抵租倘拍賣不敷仍尋棧主找結該棧私帳與本公館無涉合併聲明
高易公館啓

一粒金丹栈發

本堂所製一粒金丹杭烟誠爲妙品大瓶八十文小瓶四十文以便易於購試如購一洋小瓶批大十五
上海五福口京都同德堂白

俄國東海輪船公司

啓者本行拜亨而輪船准於本月十五直放長崎海參崴各寶號欲裝貨及搭輪者請早至本船頭房面議是荷
華俄道勝銀行

嫩面玉容散

此散治男女面上油膩黑氣烟色酒刺雀斑暗晦等患每晨搽臉自然嬌嫩滋潤清秀真妙品也每瓶三角每洋一瓶拆四瓶
上洋二馬路中市京都天寶齋便是

請取股息餘息

本公司每股五十元長年八厘行息所有光緒廿三年年帳目業已綜結備查按每股應得餘利八厘有零股諸君請即日持摺來本公司帳房懇撥日期明照付股息餘利不誤
漢南京路一百四十七號上門牌南洋華興公司帳房白
再本公司股票目下擬價每張六十元進出便祇須給費一元此佈

四明 儒醫華小湖

移寓後馬路如意里內笑吾廬

明治火險

三井經理多年賠款迅速如有房屋貨物傢私均可照保價格克己如蒙賜顧請臨四川路十七號面議

東京水險

專保中西各口洋平安水險均照英國章程辦理設有不測立即賠償無論禮拜晝夜均可蓋印照顧者請駕
三井帳房

保火險告白

1803 IMPERIAL

啓者本公司今設美查有限公司於一千八百零三年在英國倫敦開設迄今已歷九十年計資本銀八百餘萬兩經理上海分行事務中國客商賜顧者請至申報館帳房面商可也其保險之數照大市一律特此佈聞英國倫敦永平公司上洋經理人美查有限公司啓

CHAMBERLAIN'S MEDICINES.

曾伯蘭各藥料

曾伯蘭所製咳嗽藥天下無雙如人受寒咳嗽服此最妙因能通肺中之氣使痰易出也小孩亦可服蓋藥內無毒性之故

曾伯蘭所製瀉藥能治大小腸各症用過之人盡皆稱妙若能一服即愈也如人發瀉立即服下無不皆然

曾伯蘭所製[illegible]外如腳骨痛跟骨痛刀割火灼凌瘡皆可用此藥治之

上海新晉隆洋行總經理 各藥舖出售每小瓶洋五角大瓶洋一元

叭喇國種糖有限公司

本公司現已議定在股華人每股可派利息銀三兩正自光緒廿四年十月初四後在股諸君可持股票至江西路廿二號老公茂洋行內本寫字樓領取可也

董事知照經理人朱士楷告白 甲一〇一

西歷一千八百九十八年十一月十六號

怡和洋行 經理火險公司

啓者本行承保上火險凡房屋生財衣服貨物等俱可代保倘有不測立即倍償貴商欲保者請至本行或二洋涇橋南本分行面議可也

上海經理鍾仁士 香港依士頓

火險公司怡和洋行啓 甲八

開源桑園告白

本園開在慈谿西鄉石步村專栽桑秧選種精真定於二月出售如蒙賜顧請至本園面議價北杭嘉湖紹等處格外公道 乙

第十次大彩

連中二三彩誌喜

自運澳門票批發

必得

英九月二彩英十一月三彩均由本行售出現售英十二月票全張六元分條六角批發公道華來賜票全張四元對開二元四開一元八開六角分條三角 乙

祥豐行經理水火險公司

文謙水險及些喇文打火險兩公司向設外洋數十餘年資本富厚名重一時專保海上平安設保各項房產貨物所有賠款向照大章遇有水火不測立時照價而保救尤北別家公道諸尊光顧請至四馬路第七號門牌本帳房面議或至棋盤街額壽堂如馬路二章號及二擺渡孝慶里各本分行均可此佈 乙

杭州電燈公司

本公司茲設立電燈實爲興市便民起見由清和坊大街逐段裝先點路燈挨戶各章收費以資貼燈者請號細欲裝用大小燈者請至本公司帳房預定式樣以便先行布置燈費另刊價單特此無煩繁點燈多寡可裝者此佈 甲

暹羅大德通燕窩公司

首創格致新法燕窩糖片

謹防假冒

服後方知

此糖全用燕窩以機器去毛疵以化學提精華調以真味精製糖片不論男女有病無病人可服老年添精神中年補虛損幼孩肥身子能除痘瘡症更有肺症痰血咳嗽不暢哮喘氣急遺精滑陰虧陽痿癆瘵損症服之皆甚奏效及病後疲弱久不復元或瘵療癧瘡延蔓不收口服後即能痊癒誠補物之新法養身之極品大盒四元中盒二元庄分上海二馬路西鼎新里康門內便是 乙

廣東陳恒德堂

萬應回春膏

此膏專治五勞七傷左癱右瘓遠年風濕筋骨疼痛噎膈反胃肝胃氣痛痞塊癥瘕肚腹偏墜跌打損傷手足麻木諸般臌脹新舊瘡癤以上各症無論男女婦孺不能取效者速將此膏貼之立覺筋脈調和極至三天包可痊愈屢試屢驗保永遠不發妙在身體強健每張實洋一元鋪分上海英大馬路萬康醬園對門德仁里內石庫門交易 乙

慎防假藥

寧波城內近有匪徒仿造本號戒煙琢瑰參片引單列名華盛希圖戳吾射利胆敢將傳相藤崇題匾賞牌襲遣單上妄自改竄全體句格毫無二致居心險惡其藥不可言喻所本號名譽猶恐主顧一概受愚先行登報週布容再細採作偽人及假藥一經查訪得實送官嚴懲不貸

上洋華英大藥房啓 乙

失單

光緒十五年置得仁濟和股單一套計三股第一萬七千二百七十六至七十八號其摺被盜刧業向該公司說明前曆準作廢紙特此聲告各寶號幸勿收買切要

李德興啓 乙

春和洋行告白

啓者本行今有新到鈕扣首飾針金銀線金線紗及各物一應俱全其價格外公道此佈 甲十一〇二

告白

裕昌洋行經理火險公司

請至本行帳房面議可也

本公司開創英京已有五十餘年現存英金四百零五萬七千磅合上海規銀二千一百六十三萬兩零如蒙賜顧 甲二〇一

聲明拆股

啓者英界石路中瑞雲軒於光緒廿二年開張計生意四股司徒卓凡占一股馬瑞初占一股曹成與占兩股今曹成與志圖別業自愿將名下兩股頂與司徒馬等承受日後生意盈虧銀錢來往數目一概與曹成與無涉特此聲明曹成與告白 乙

尋孩

九月廿二晚失去男孩一名年四歲名叫瑞瑜面白左眉下傷疤一條身穿青布棉襖花布褲頁頭鞋頭髮四角倘有仁人君子知其下落報信謝洋五元有人送到者謝洋廿元決勿食言送棋盤街李春茂銅店 乙

日本郵船會社

啓者本公司神戶丸准於本月十三日即禮拜六上午九點鐘開往長崎神戶橫濱等埠小包收銀十二日五點鐘客票資到禮拜五五點鐘止備裝各寶號欲裝貨搭輪者務新早臨爲幸

郵船株式會社

永和堂啓

瑞雲軒烟膏生意原分四股曹成與占二股今曹成與愿將名下二股盤與永和堂仍用回瑞雲軒招牌日後生意盈虧與曹成與無涉特此聲明 乙

盤店聲明

茲有四海鶴陽樓金記茶館本係徐姓所開今已於本月初四日爲始出盤與恰記管業一切往來銀錢如有均向徐姓自理不涉怡記之事恐未週知特此聲明

徐姓白 乙

洋房出租

今有寶善街中市半北朝南門面高大洋房一所工部局二百另四號裝修俱全如欲租者請至靖遠街本帳房面議可也

鮮利洋行啓 甲

此信生縫衣機器

乃爲市之上最好

如貴商光顧代客購買者其價格外從廉本行現有許多各色機器出售特此佈聞

上海業司洋行告白 甲一〇〇

連中大彩○快得頭彩○批發公道

大成票行

華來賜票十一開彩全張四元對開二元四開一元八開六角分條三角

澳門彩票廿二開彩全張六元分條六角棋盤街中同芳對面

華來賜票十一開彩

大發

華來賜票頭彩六萬元全張四元對開二元四開一元八開六角分條三角○澳門彩票新章指彩更易得彩額設一萬四千號中彩有七伯八十張之多全張六元分條六角批發公道紅票立兌函購即奉指明上海棋盤街北 乙

廣東保壽堂獨步瘡毒神方活人甚衆

梅淋白濁丸

夫申江十里洋場萬商雲集秦樓楚館煙花林立往往少年春風一度以致受淫妓傳染之結毒初起小便白濁溺血如刀割久則不愈結變砂石膏淋等性命憂關受害豈淺哉本堂不惜工本選上品珍珠琥珀清利溺道解毒止痛妙劑泡製之精功效之速不論男子初起久染服之無不立驗每匣實洋一元倘服加料珠珀二元愈速○另製珠黃八寶化毒丹每服二元四元倘毒升頭面鼻塌鬚禿龜頭腎囊腫爛魚口便毒疔瘡臍泡白濁危險急宜服此數服立刻全愈消患無形連服數天可掃盡從前久遠藏筋絡之毒可保生育永無移患○珠黃下疳散每瓶七角雙料二元之去腐生肌拔毒止痛○上洋美界天后宮東首開張 乙

聲明作廢

啓者九月三十日漢口咸康莊程友來收小記源字第八十七號成記抬頭申票十月初十期規銀一千兩當本號咸康票十十月初十期洋例紋九百六十八兩豈知人心不古該莊即於三十晚倒閉所出之票不能作用是以本號所出此票業已通知申號止兌用特登申漢兩報此票以作廢無用留各寶號切勿收用特此聲明

漢口天成隆記告白 乙

馬車出買

今有新式象皮木輪連傢俱俱全如欲意者請至乍浦路和泰馬房面議 乙

中國通商銀行

催換股單息摺

茲啓者本銀行所給便條之股摺股單業已填好即持條來行換取如有前給股收單亦請各股東即來調換便條並取利息摺得赶緊填寫約一禮拜時即可取換股摺也特此知照年內調股單特股再尚有電報局萬勿遲股未曾填好名下化當登報恐日後填好再特聲明閱報者誤會用 乙

膠州公司

啓者阿披來特准於本月初十日開往烟台天津如各寶號欲裝貨搭客者請至本帳房面議此佈

美最時 甲

5P0[illegible]

廣東延春閣

精製 龍涎香 戒煙丸

夫洋烟之悞人也初時吸食藉爲敘談消遣而統入五經日久遂成痼癮於是世有戒烟丸方而往往配入烟膏烟灰以爲精此作癮伞之弗能斷癮服之無益爲患滋甚夫吃烟者吃其氣味而癮則成況以烟膏烟灰配藥服食滓滓留存停滯胸中隱經發病無論壯弱大損精神本閣得有家傳秘方絕不用烟膏烟灰只用龍涎香丹蒸上藥料精煉成丸服後自然斷癮身體强健飲食勝常永遠無弊茲將原方□列丸單以公諸世俾遠近週知方便諸君採買也大瓶洋五角分舖上洋棋盤街 乙X102

大阪商輪公司

啓者本公司天龍川丸輪船准於十月初八晚即禮拜一開往長江等埠該輪走水極快買辦司事等都係華人茶飯應酬一切無不週到倘蒙各寶號欲裝貨搭輪者請至本賬房面議是荷 郵船株式會社

十月初七日錢銀洋並匯兌行情列左

新匯劃收市	七錢三分三五
銀拆	一錢七
龍洋找頭	七錢二分
錢找頭	八百五十文
市錢	一百廿三千文
卡錢	一百廿二千文
衣牌	九百二十文
足赤	三百六十六兩
遠期標金	
現貨標金	三百六十二兩

天仙茶園

准於初九初十拾一夜演
請看重排連檯全部文武新戲

鐵公鷄

本園前演鐵公鷄十二本做善戲難中顯式樣一爲忠臣英士顯名二爲丧夫節夫揚姓從無一本淫邪之戲海上諸君看過者悉皆洞曉因前年鄰園演唱違例之新戲示禁不料小園鐵公鷄亦被禁止正是池魚受殃且可惜是戲生財行頭等物數去千金一旦盡廢今蒙工部局董事巡捕房恩准復演鐵公鷄今又加添行頭旗帳重換一新即日登檯開期務請諸公移玉惠臨賞鑒是荷 園主謹啓 乙X918

東洋新到各式機器

本號新到火油引擎能拖帶打米機器每點鐘每部能打米一百五十磅可以包用風籠磨粉機器織毛巾及絲襪機器並各種大小軋花車時式東洋包車一切玲瓏各種機器甚多不及細載凡士商賜顧者請至本號面議價目格外克己此佈 乙X[illegible] 上海北泥城橋東輔仁里對面東商吉馴號告白

補劑及時

豐火參號吉林移山人參貨品精美名聞遐邇僕購試諸觀果然山靈茁秀湯清味厚服後精神强健異常正聖品也且價廉每兩洋五元特告補劑者請惠臨上洋鹹瓜街便是遠處局寄 陳養和啓 乙X[illegible]

只此一家

本號發兌杜煎虎鹿龜驢陳膠貨真價實馳名已久近有假冒招牌今另贈仿單凡蒙信顧須認明仙桃爲記庶不致悞 寧波恆大參號啓 乙X[illegible]

廣東普太和

萬應如意油

此油能治百病無論男婦老少內外諸症或四時感冒中風中暑心氣肚痛霍亂吐瀉及山嵐瘴氣一切無名腫毒跌撲損傷食無不如意居家出門護身至寶也○每頂大瓶洋五角大瓶洋一角中瓶五分小瓶三分并有薄荷油檀香油丁香玉桂玫瑰等油價目全上○上海棋盤街轉角高大洋房開設○分銷蘇州紹興京都江西汴梁 甲[illegible]

廣東迴春齋精煉

走馬胎膏

嵩治風癱半身不遂手足酸軟四肢無力筋骨疼痛或不知痛癢困倦難堪不能行動諸般風濕危重之症服之屢試屢驗經救多人幸勿輕視大盒洋一元二小盒六角○分設上洋英老巡捕房對門 乙一08

亞喇時保火險公司

啓者本行承保各家房產生財棧房貨物等件其保費格外公道遇有賠款極其迅速欲保者請至本行面議可也 天祥洋行告白 甲[illegible]

紡紗織布機器出售

啓者伯拉脫兄弟公司開設在英國法面亨地方專製紡紗織布機器其貨係頂上之絲故價較他家易實現在上海經理者係怡和洋行特此佈聞 甲[illegible]

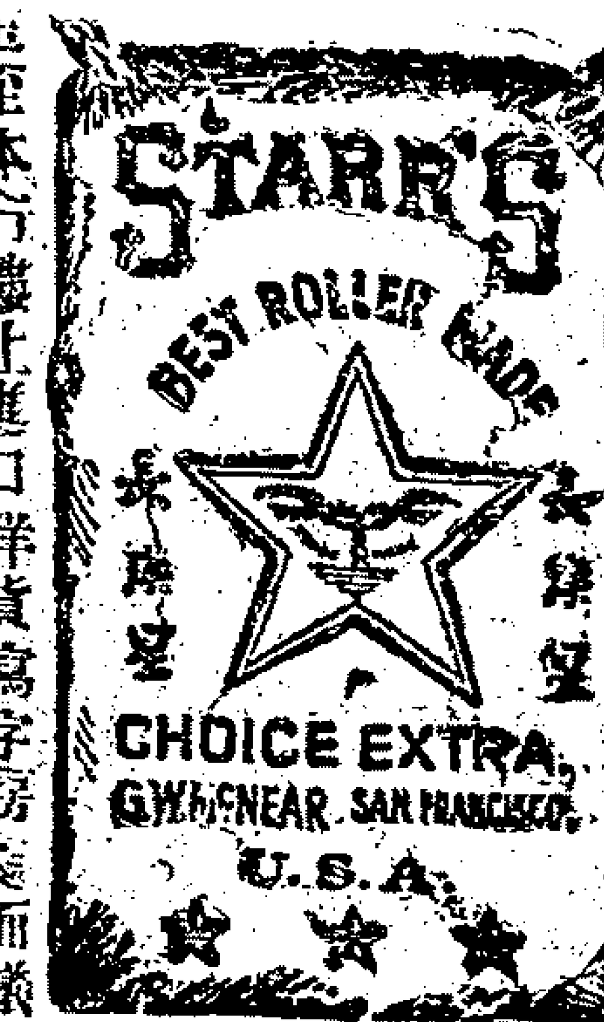

啓者本行常有上等白洋麪粉到售其價格外公道貴客光顧請移玉至本行樓上進口洋貨寫字房面議 二馬路瑞記洋行具 甲三0X

庚興水險公司

專保各口洋面平安水險章程均照大概辦理設有不測立即賠償如蒙紳商賜顧請至法大馬路密采里對門本帳房面議可也 庚興洋行經理人啓 乙X[illegible]

張子標謹白

茲有張聽甫在外遊蕩不守本分倘在各寶號知好處賒欠貨物等情該銀向其自己追償與予一概無涉如利昌亨昌兩號有取貨物須憑來往摺子方可作算誠恐各寶號好友處未及週知特此聲明 乙X018

蘭蕙譜出售

先君憶江公癖嗜蘭蕙培養有條著有宦述略一書曾付棗梨問世雅愛藝蘭者咸欲先覩爲快茲將家藏原本增序重印寄古香閣書坊出售以廣流傳翻刻必究每本價洋四角所印無多賞鑒家宜即購之 袁仲蔚啓 乙X10[illegible]

新到繁魚肝

此魚油精力頗大功效迥別專治五勞七傷勞傷吐血久咳傷肺破金絡血勞瘵色傷哮喘氣逆童子勞等患此者可將此油由漸而久積服三月可收全功無論本元已瓦不能醫治可將此油服下不令間斷即能日見輕減久而自失如常人無病服之亦能長養精神身體强壯每日二次每服一調羹漸漸加多自有神效上海外洋涇橋北堍大英醫院啓 甲[illegible]

五馬路公信洋行

經理火險公司

大英士丁的士納能拿臣那而火險公司

此公司創自一千八百廿四年資本四千二百萬兩今在申江招倘蒙貴紳商買保房屋棧房住宅保險保費從廉倘遇不測賠償迅速用特佈知 甲[illegible]

上海頭等美昌機器打米局

啓者本公司歷年以來專打白米早經風行遐邇凡行棧店鋪居家日用之米爭先後中外紳商貴客共稱精美素許本局機器之妙可爲粒粒明珠共然鴒起聲播遐邇仰蒙貴商豪客惠賜教益自當格外選上上頭等機車精益求精以廣招徠而昭鄭重致副雅教以彰敝局之名譽矣 甲[illegible]

大清郵政收信時刻輪船傳單

寄往何處	輪船名	某日	截止收信時刻
吳淞	火車	初八日	上午八點鐘 上午十一點鐘 下午一點半 下午四點鐘
寧波	北京	又	下午三點
蘇州 杭州		又	下午四點
烟台天津 牛莊灣 天津	遼京	又	下午六點 晚八點至九點
福州廈門 溫州	海琛	又	又
鎮江南京 蕪湖九江 漢口沙市 宜昌重慶	江寬	又	又

掛號信件應於所限特刻前一點鐘送郵政局
郵票每日上午八點鐘售至下午六點又晚刻八點至九點鐘止

銀行電匯銀票 二先令八辦士八之三
銀行現銀票 二先令八辦士八之三
銀行三十月期票 二先令八辦士八之四
銀行四個天期票 二先令八辦士八之五

十月初七日進口輪船禮拜

湖南	由汕頭	太古公司
北京	由寧波	太古公司
吉和	由長江	怡和行
永生	由香港	怡和行
龍門	由香港	禪臣行
長安	由長江	鴻安公司

十月初八日出口輪船禮拜一

涙哥	開往香港外國	英公司
長安	晚往長江	鴻安公司
天龍川丸	晚往長江	郵船株式會社
萃利	晚往汕頭廈門	麥邊行
海口	開往神戶香港	太古公司
麥奎斯	新嘉坡比能	利康行
北京	下午往寧波	太古公司
永生	晚往汕頭香港省城	怡和行
景星	晚往天津	怡和行
盛京	晚往烟台天津	太古公司
黃埔	晚往香港省城	太古公司
江寬	晚往長江	招商局
海琛	晚往溫州	招商局
廣利	晚往香港省城	招商局
飛鯨	晚往烟台天津	招商局

十月初九日出口輪船禮拜二

龍門	晚往香港粵省	禪臣行
西都	開往長崎神戶橫濱	太古行
吉和	晚往長江	怡和行
江天	下午往寧波	招商局
海宴	晚往天津	招商局

十月初十日出口船禮拜三

寶華	晚往長江	鴻安公司
阿拔來特	開往膠州	美最時行
安慶	晚往長江	太古公司

十月十三日出口輪船禮拜六

神戶丸	早九點鐘開往長崎神戶橫濱等埠	郵船株式會社

十月十五出口輪船禮拜一

拜克而	直放長崎海參崴	道勝行

大清光緒二十四年十月初八日

隨報分送

申報附張

不加分文

西歷一千八百九十八年十一月廿一日

委辦銅鉛○杭州訪事友人來函云浙省前因制錢短缺由大憲設局鑄造藉資周轉兩載以來錢價得以漸平邇因時交冬令轉瞬即屆年關民間需用甚夥惟方伯因飭製造局趕為擴爐鼓鑄應用銅鉛恐有不足特委候補縣朱大令同赴滬採辦遴解以資接濟

杭垣米價○杭州訪事人云省垣食米向以丹陽無錫等處為大宗現因商民有私販出洋之事上憲嚴禁輪船運販內河雖可載運而天時亢旱河乾水淺運載艱難杭垣各米行以來源不旺公議加價自上月二十五日起已每石加增三角矣

蘇省決囚○蘇州訪事友人來函云上月三十日下午省中接到釘封文書當經臬司朱廉訪札飭吳縣賴大令由本署內監提出去年行劫木瀆鎮附近某莊之盜犯二名解赴北寺大校場處決二犯沿途顧盼自雄高唱京調嗜是真可謂怙惡不悛者矣

一再騙物○前登李看直投英界公廨控馮寶銓拐騙翡翠經讞員鄭瀚生大令訊判押追限二禮拜交出原物馮託[illegible]察為之保出近馮又被金子湘紐控公廨值日差稟知鄭大令飭即管押昨日下午倩襄讞委員劉穆庭二尹提訊金供江蘇人以[illegible]貫珠寶為業今春三月間蔡幕閣約小的至第一樓烟間吸烟時蔡之友馮寶銓亦在烟間中因與相識後來朝夕敘首至七月二十二日馮蔡二人至小的處聲稱有人托購翡翠帶頭及戒指等物小的因取龍頭式翡翠帶頭一塊嵌寶翠戒二枚交馮持去至八月十二日來稱令意惟尚欲購買鼻烟壺小的即付珊瑚鼻烟壺一個言定價銀一千二百三十五兩由蔡為中馮親書筆據二紙約九月十一日付銀屆期向取延約不歸實屬有意拐騙故將筆據呈閱求請究追質之馮供翡翠帶頭戒指珊瑚鼻烟壺等物均在蔡處職員前向金處賒得朝珠一串結欠尾找銀三百三十五兩除此之外毫無糾葛二尹以馮筆據鑿鑿豈能狡賴況前案尚未了結著卽押遞蔡幕閣至案復訊核奪

上海縣署瑣案○去年趙錫章控顧阿新造屋佔地向論被毆當經前縣主黃大令提案研訊顧供稱與徐仲贊合佔大令卽判顧阿新出錢二百六千將趙屋價買顧遵斷具結在案詎因顧屢延不繳經黃大令歷次票提又抗不到案茲新任上海縣王欣甫大令奮閱接管[illegible]以此案懸宕已久實屬藐法遂於昨日飭原差孫庭將顧阿新及前供出之徐仲贊一併提案追究○前[illegible]麥花章初卽顧拘就控被自稱大人之霍[illegible]亂頭小開料同李阿祥等霸阻從良前縣尊黃大令准詞許到案候[illegible]子狀甫大令升堂提訊李阿祥供在小錢莊為夥與花妓[illegible]亦未阻止從良[illegible]小婦人鎮閘房中衣師稱龍均被搶去李阿祥時亦在場[illegible]大令以李不安本分大加申斥顧招弟著發堂[illegible]西門外巡防局函送張龍龍孫阿二戚福贊張德順四人到縣請究亦經王大令提訊孫供小的[illegible]售與某姓家及往收領某姓稱論是前失之物勒不付價因而口角由局拘送[illegible]均不認訊實因彼等口角在場觀看被局內誤拘求恩釋放大令判發阿二張龍龍保餘人斥退[illegible]○馮閻氏控夫弟福[illegible]不分亦經王大令提訊周氏供文夫故世後所有[illegible]之理論一味情鑿案斷馮福昌供小的[illegible]此無涉求驗大令閱案卷果已[illegible]完娶二弟於上年身故[illegible]申送違忤繼母之[illegible]供繼母見氏生有兩弟[illegible]生霸阻不允昨日小包壽生[illegible]借洋五十元作本[illegible]生桂生卽訊詞繼母到黃浦司[illegible]生[illegible]有違忤之處未便[illegible]收改過所以儆

馬路捕房紀事○前日下午四點鐘時有一不識姓氏之某甲在毛家弄馬頭躍入浦中巡街捕勇見之急卽傳人從[illegible]至捕房捕頭王榮培詢問之下甲不能言語乃飭丁送至城內普育堂收留次日有福建人趙阿二者至捕房報稱此人係伊夥友捕頭命自至普育堂將甲領回○前晚黃金全沈阿金兩人在董家渡泉酒肆中沽飲不償[illegible]何怨與蔡肇執導名贊普者口角旋各扭毆將贊普所穿之衣撕破後由十二號八號二捕勇拘解至捕房捕頭命禁押一宵[illegible]衣服[illegible]之使去○烏山船戶吳錦春前日午後在增祥褐頭被趙某[illegible]足不[illegible]入浦中[illegible]卽後救無如潮流甚急吳已隨波逐浪而去當由烏山[illegible]陳阿九夜報捕房捕頭命驗船管帮陳向榮協同打撈出候核奪

法界捕房紀事○昨為禮拜日因萬壽聖節花衣期內例應停訊[illegible]朱明府恐公事致有[illegible]壓特會[illegible]會同捕頭將各案提前發落[illegible]到解奉朱明府訊供屬實昨日命提到案著照原斷先行枷號一個月期滿[illegible]責四百板送縣監禁○木匠林小毛頭控周毛大[illegible]伊妻[illegible]不見經明府訊[illegible]昨日包探將[illegible]嚴氏解案請訊[illegible]氏供由伊夫托[illegible]立有筆據以後不知如何走失明府以其[illegible]求恩明府著得候交保[illegible]五日內帶同林小[illegible]找尋伊妻到案如延[illegible]○三十六[illegible]黨頭目陳南鶴串同隆福壽與巡丁丁根大等藉取生油屠王福生之船[illegible]由浦東[illegible]與某糟坊為司事[illegible]將一干人送案經明府訊供押候飭傳地保到案帶往弔贓[illegible]日廿四保十五圖地保陳正榮[illegible]飭探將主陸二人帶出協同地保至嚴家[illegible]到原贓復訊核奪○保浦東周浦人孝秋泉炳泉承接西人伊慶田棉花收過定淨[illegible]五百元屆期無貲可交為西人扭押明府[illegible]訊供著交保出外勒限清理李等從押不理明府以其有意刁頑著帶案各掌頰一百下李等卽求免責明府著還押[illegible]保如再玩延定予嚴比○小東門外大有建茂陞鼎泰各[illegible]行控水客易文致拖欠貨款一千[illegible]元延宕不還經明府訊供著交保出外理處茲因[illegible]押不理命提到案從重掌頰一百下易卯求得免明府飭探帶出覓保[illegible]如再玩延定予嚴比○江西上饒縣人張廷[illegible]居卜鄰果失去洋銀四百元將傭婦金夏氏送案請究送經明府[illegible]提到案[illegible]業經包探查明[illegible]將洋銀寄與[illegible]仁里友傭阿珠處有阿秀目見何尚抵賴金夏氏失口不承明府著還[illegible]到案對質○竊犯朱順林著照原斷重責四百板綁出○騙子張仁積枷號期滿著開去荷枷照原斷重責二百板[illegible]

美界捕房紀事○前日午後有蘇州某姓媼手攜衣包一個內儲舊衣數件及制錢一千文[illegible]蘇州河畔公記[illegible]局[illegible]返蘇當將衣包帶至船上坐待開輪豈知一轉瞬開[illegible]船夥吳某竊去[illegible]驚惶無措[illegible]欲投河自盡尋為老閘新巡捕房包探[illegible]所知立卽至船查出衣包將吳帶入捕房押候解送公堂訊辦○小竊王閘根昨晨[illegible]蘇州河某姓[illegible]船上乘[illegible]得衣被等件[illegible]攜之而逸為包探費阿銀撞見當場將人贓一并拘獲送入捕房轉解公堂請[illegible]生六令懲辦

皖省官報○撫憲牌示候補巡檢秦南英現經撫憲委署桐城縣樅陽司巡檢淮補太湖典史顧雲應新選黟縣教諭李煜榮均飭赴新任試用訓導補需委署蕪湖縣教諭候補巡檢楊德銘委署寧國縣胡樂司巡檢

上海六馬路仁濟善堂籌賑公所施子英經收山東賑直淮徐賑捐八月初一至二十九日第四十一次淸單○初三日程淇生醫士洋一百元吳中頤樓主人洋十[illegible]陳氏子三十元無名代源入悔過子求東宗生意年終官利有餘無名氏求病痊三戶各洋十元武林綿力入求諸事順遂平安花洋五元江右蘇馬將張劉程鄔記無名氏三戶各洋[illegible]四元瑞記淸記各洋二元王璧元一元無名氏松江無名各洋五角王氏銅洋二元○初四日蘇州老公利信局來唐啟醫洋一元○初七日衛錦洲洋廿元館紹山下求壽上六[illegible]來愈中嘅[illegible]濟勉亷于求小兒病痊各十元汪楚五元○初八日升大班節賞月餅費洋十[illegible]孫祿培求合家平安二元○初九日無錫丁港榮洋三十元仙鎮求妻懷孕平安八[illegible]錫[illegible]氏求毋病健彭庶兒子平安易瀠四元一仙鎮○無名四角○初十日王文記洋八十元南順記老順記義昌成三戶各省中秋節資洋二十元無名氏十元無名氏洋五元[illegible]月花洋三元銅洋二元[illegible]呂寶興呂顧氏各洋一元○十一日無名氏爲子病愈完願並求保壽許馬氏求子壽齡病愈並求合家平安各洋十元丁恩祿洋三元銅洋四元○十[illegible]書堂顧洋二十元[illegible]鑄萩三元○十三日仰日當規平五十兩貴擢[illegible]還願洋廿三元屬寶成爲張芝榮翁雙親冥壽敬洋廿元布號各友將中秋酒筵資移來洋十二元[illegible]張合家平安洋二元○十四日無名氏因病求一元○愈洋十元任家濟五元楓涇瑞和當中秋酒筵沈錫良病愈完願各四元○沈錫良求妻病愈二元吳趙氏一元○十五日常周氏[illegible]愈福梅溪各洋十元[illegible]名氏求合順吉一元○十六日南通州徐壽[illegible]洋三十元○十八日吳淸輅病愈完願洋四元○十九日無名氏洋五元上元[illegible]○廿二元信[illegible]元○二十日聽新安顧陳均爲妻病愈還願無名氏三戶各洋五元○[illegible]氏爲女病愈寶興號求無名氏各洋五元○廿三日中[illegible]元○[illegible]百三十[illegible]戶各洋[illegible]三分四厘京口裕和祥來明德堂洋五十元雲階新子旺相胡濂霖堂各洋廿元汪錦齋洋七元吾昌布莊中[illegible]百三十四三戶各洋十一元○廿四日不留名陳昌縣各洋十元改過子求寶冥祿弁佑早升西方洋三元無名氏洋一元不留名銅洋二元○廿六日[illegible]廿七日尹滄洲洋五十元務卿廿五元勉方子爲父六旬壽辰麵資移賑輝堂各洋十元多心氏二元隱名氏銅洋七元不書名劉德記各銅洋三元○廿八日仙鎮求保[illegible]入不留名求病母平安壘珍瓏三戶各十元○廿九日善山居士洋一百元鎭路總公司收支所洋四十元隱名氏十元○八月份共收元五百八十七兩六錢三分四厘又[illegible]百九十二元四角扯三解中元八百七十二兩八錢三分[illegible]厘以上共收元一千四百六十兩零四錢七分一厘銅洋三十六元連前共收元七萬二千二百八十一兩二錢九分[illegible]厘除各處賑款外淨籌二元九百八十三兩四錢零九厘存銅五百零六元六角

今將九月份善士贊號月捐淸單登左

○怡情軒唐傑臣翁二戶各捐洋六元陳蔭亭翁洋五元戴綬之翁李光琴翁徐俊良翁七八九月[illegible]翁七八九月[illegible]各捐洋三元朱保珊翁徐謙山翁黃佐卿翁諱臣翁陳[illegible]生翁老順記南順記戴生昌韓山曠翁復泰八九月蘇寶森翁十一戶各捐洋二元滬江第一樓有濟堂[illegible]翁老蕭生祝源昌錄竹齋翁可餘八九月可娛翁諱八九月六恩福齋八九月金松泉翁八九月李鑫君翁育嬰十二戶各捐洋一元久成北天成福來洽八九月[illegible]四戶各捐洋[illegible]顯八九月十戶各捐洋五角青蓮閣萬椿八九月鮮順一八九月三戶各捐洋四角亦新闌其華樓[illegible]元來通裕大昌協慎協豐源順裕泰怡十一戶各捐洋二角源豐潤洋一元八角[illegible]元餘元姓一元茂衍大厚康永豐存德館亭協昇宏元宏大源吉寶和寶順承[illegible]稍寶源四十一戶各捐錢六百春園錦章大章九和張家鶴翁五戶各捐錢三百[illegible]安慎斯捐洋二元錢三百六十以上共收洋八十三元八角錢廿九千三百九十[illegible]各捐錢二千四[illegible]萃昌順二戶各捐錢一千五百鼓泰增泰源成德豐恆豐瑞怡盛五戶各捐錢一千二百日新盛泰記源姓[illegible]鼎豐[illegible]豐登豐慶豐義泰四達瑞恆豐信同[illegible]正昌順大昌順同春乃昌鼎裕元生日新增振豐恆德順祥瑞祥通裕協康仁和[illegible]百五十[illegible]升錢三百以上共收錢三十五千二百五十文

滬北天后宮前廣益善堂司董嚴信厚叢成忠施則敬嚴榮[illegible]謹啟

壽門聖藥

京都天寶[illegible]○天下馳名○靈驗第一○異人傳授琥黃八寶化毒丹○包愈男女一切楊梅結毒限日全愈永無後患

此丹乃京都獨得異人傳授良方重用真正犀黃珠粉專治極品上瀾泡製久練成丹專治男女楊梅結毒横痃下疳小便淋濁一切毒瘡腐爛諭訓葯久包可限日全愈如前醫不精服藥不愈或庸醫圖利不顧人之性命致關獨用輕粉升藥各提丸等當時立愈乃毒氣留閉遂將其毒四肢痛酸甚至鼻塌頭禿紅斑起點骨節爛筋絡且必染妻絕子其害非淺餘毒未淨其患不休此實醫者未得方遞患者暗貽安今本堂不惜重資修合濟世染者即將此丸服下立刻止痛消腫去毒凡極重極危之症服藥一料立可全愈價雖昂貴尤為値當能排除毒內一切餘毒且能生育輕者展試展驗必發必中輕者五天全愈重者七天絕根如用倒提丸輕粉升藥雷[illegible]火毒凡誤染此毒雖諸醫束手於陰陽分試之方知不謬蘇方見之功也○價料每洋十元每瓶洋三元○另有珠黃下疳散每瓶洋七角如男女下疳腐爛或陽物梁節成臠保復原形仍可生育得子此乃第一仙丹也○並愈珠泊五淋白濁丸價洋一元○鋪分上海二馬路中市西鼎新里口石庫門內便是

治愈耳聾天下第一奇方

天下馳名同康匡濟堂秘製奇效耳聾丸○每盒選洋○假冒甚多務須認明

耳聾一症皆因腎水不足相火上炎或傷風所致耳鳴目昏每聽不靈總因心腎不交陰虧陽旺而其病原尤在氣血不能流通呼吸不能靈捷氣逆則虛火向上故有耳鳴耳聾且服耳藥皆屬無益本堂本心利濟覓得奇方不惜工本修合此丸專治一切耳內之症無論男女老少兩耳重聽雖二三十年十年老[illegible]服之功見奇驗[illegible]處熱重者二大盒斷根輕者一大盒可愈妙在神清氣爽身强體健永無復聽之憂誠天下第一奇藥也

發兌每大盒四元中盒二元小盒一元均無折扣○各埠信購原局回件信力自給○分設上海英大馬路萬康醫園對門德仁里內石庫門廣東陳億盛醫園

乙[illegible]

諺曰常將有日思無日莫待無時想有時實爲茲言也人不欲爲己身謀已也若有欲爲將來預計者有我無虞之計試有如勝買保人命保險一揆爲最愈者但保險一事務必擇殷實極大極好且極穩妥之公司大極大極好而穩者即大美國之永安保人險公司是欲知其詳請閱後開數目便可知

一千八百九十七年年底大美國總公司淸單

一計公司中所有財產共值金洋四十九兆三十四萬九千二百三十一鎊　合上海規銀三百二十八兆九千四百八十二萬七千八百九十[illegible]

一計公司中所有餘款共金洋十兆五十二萬九千八百二十六鎊　合上海規銀七十六十九萬八千八百五十三兩

察閱上數目誠爲他公司中所未有者但必須認明東方總管上海黃浦灘之第六號漢密登先生仍自總理永安公司保人命險一事他公司不與也諸公切勿爲人所誤是幸

承辦此事僅李代桃僵者定知此說之非實證漢密登先生乃近來有[illegible]先生現亦在[illegible]

大美永安保人險公司總理人康[illegible]三張麟甡葉明齋顧敬齋與總經理人漢密登同啓

平一[illegible]

公平洋行告[illegible]

[illegible]行

啓者本行開設上海四川路第[illegible]號門牌專辦洋貨並承攬各種機器[illegible]

[illegible]

澳門揮頒新章

大西洋澳門總督[illegible]
創[illegible]是[illegible]每月[illegible]之[illegible]
行中外[illegible]彩之[illegible]通
[illegible]
現有[illegible]到[illegible]彩[illegible]

頭彩一張得洋一萬八千元
二彩一張得洋[illegible]五千元正
三彩一張得洋三千[illegible]元正
四彩一張得洋一千[illegible]元正
五彩四張各得洋五百元正
六彩五張各得洋二百元正
七彩十五張各得洋一百元
八彩五十張各得洋五十元
九彩六百九十六張各得洋廿五元
附頭彩上下二張各三百元
附二彩上下二張各一百五十元
附三彩上下二張各一百元
再額外號碼之票因擇其
粧做造小票者見廣告登之

上海 中○○港協記○○[illegible]得成
亦同得利○○[illegible]○○[illegible]
萬[illegible]○○天成○○[illegible]
[illegible]○○大[illegible]○○[illegible]
[illegible]○○[illegible]○○[illegible]
[illegible] 全啓

乙巳[illegible]

英商泰和保險公司

英商 泰和 保險 公司

啓者本公司設立英國倫敦已七十餘年計資本英金三百萬…舊規銀三千二百萬兩專保[illegible]房屋學校房宅…貨物生財衣…行[illegible]等保費…市面一律…有不測立即…賠[illegible]現…

○…中…非[illegible]…知欲保者請…本公司帳房面議可也…

開張新…

[illegible]

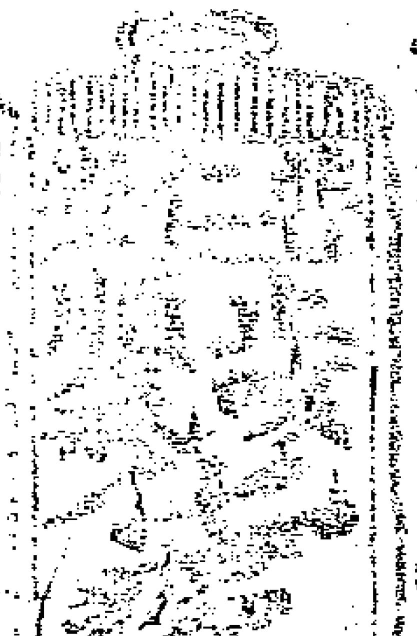

瑞生洋行

經售各種機器

英國[illegible]器…八[illegible]…

招人承辦[illegible]

工部局第一千三百…號告示

[illegible]

…總辦[illegible]

上海[illegible]

本[illegible]

新開

[illegible]

啓者本行[illegible]

新到外國名醫

此人係行…入民幼年…妙術精…藥…症…此藥…

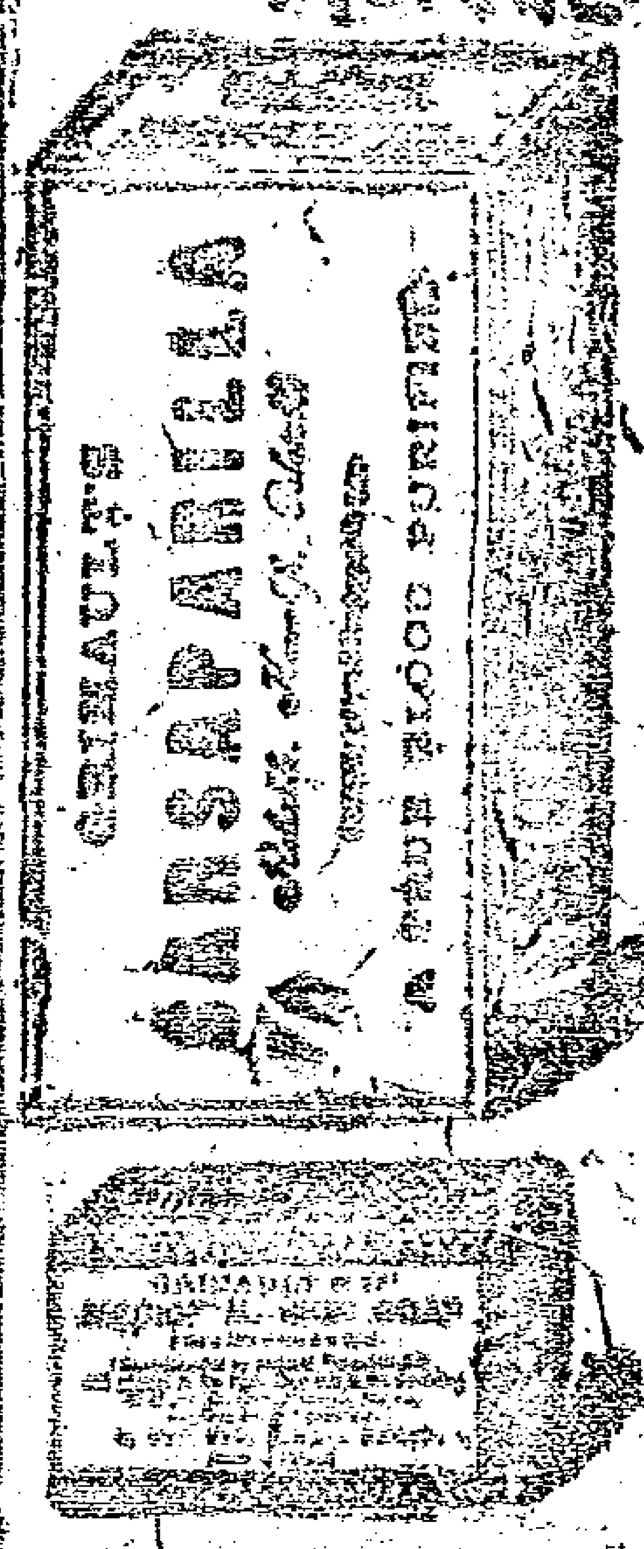

[illegible]

8 Rue Vivienne, PARIS (France)

Chinois Shanghai

上海中英大藥房

戒烟…

[illegible]

天福洋行白

啓者本行經理德國…名機器…各廠應用各種引擎…現託本行代售…新到六匹馬力…火油…可燃…承辦…價格…

新到…

啓者本行出售英國名…

開…

[illegible]

義記洋行[illegible]

ESTABd 1824

MANCHESTER FIRE

義記洋行

啓者本行經理英國…火險公司…一千八百九十六年二月六號

人壽保險公司

[illegible]

人生天地間[illegible]計[illegible]則以保人險爲[illegible]本公司專保[illegible]

乙[illegible]

綢緞布疋絨大減價售現

今歲[illegible]貨[illegible]價[illegible]自今一[illegible]至四[illegible]期[illegible]是[illegible]

乙[illegible]

自強軍西法類編

[illegible]兵法[illegible]八元[illegible]二十冊[illegible]

乙三〇三

廣東陳祖德堂

珍珠立止白濁丸

此丸專治五淋白濁[illegible]小便[illegible]一切[illegible]此丸[illegible]每瓶[illegible]上海英大馬路[illegible]

乙二〇八

京都天寶齋

哮喘氣急丹

哮喘一症其名有五曰[illegible]哮風哮冷哮水哮鹹哮[illegible]究其原皆由痰[illegible]肺氣[illegible]食不得下睡不得伸[illegible]心誠[illegible]一服[illegible]每料[illegible]一元[illegible]足可除根[illegible]上海二馬路[illegible]

乙二九〇

肇太吉[illegible]公司

[illegible]

華洋[illegible]藥[illegible]

[illegible]每瓶價洋一元[illegible]上海英大馬路[illegible]三十二號[illegible]經理

新開[illegible]

啟者本公司選製[illegible]久到何[illegible]新到上[illegible]食之[illegible]避一切[illegible]之氣[illegible]請移玉趾[illegible]路村井公司帳房

乙二〇〇八

茂生經理火險

啟者本行經理[illegible]公司保險[illegible]代客保險[illegible]房屋貨物[illegible]外國[illegible]光緒正月十二日[illegible]三馬路茂生行啟

聲明失票

[illegible]

聲明

啟者謝芳蘭所控訛詐之人八名[illegible]同二[illegible]八人現係到案又有[illegible]劉鳳鳴小阿炳[illegible]生等衙未到案因得悉[illegible]大生之名字特爲聲明與大生無涉倘日後該八名等[illegible]口角等情一概與[illegible]大生無涉如日後有[illegible]從此起自問不[illegible]謝庭芳告白

乙[illegible]

廣東趙同春堂蠟丸號

婦人白帶丸

白帶靈丹

婦人赤白帶下之症多由濕熱積滯月經不調鬱肝經鬱火寒痰凝結或房勞耗傷腸[illegible]受濕以致脾胃不和或見小腹隔痛肚腹疼痛本堂製煉此丸專治赤白帶之症除宮中之濕提下陷之氣化痰解鬱清火調元所以帶下即除腹痛立止脾胃健飲食加增月經調而身體壯也每丸[illegible]半小丸每兩二角半鋪在上海老城裡房對門開張分設杭州○蘇州○溫州○江西○鎮江○無錫○江陰○蕪湖○寧波寄售服用請認趙同春堂招牌爲記

乙七十六

失票聲明

啟者本行前在南[illegible]信烟間遺失錢匣一個內有房物並進票兩紙係厚餘票第一萬二千一百廿號十五期九八元八百九十九兩一錢二分義豐票第四千六百五十九號初七期九八元二百七十一兩一錢三分正兩票已向該兩莊說明作廢望各寶莊切勿收用倘有仁人撿將原票原物送還謝洋面議可也 禪臣洋行告白

蹤格

本店主八前憑中與鄭永順買來小兒一名年三歲忽於本月初一日被伊生母親見乘人不備由永順來店門前將兒抱去當即四處追跡杳無蹤跡倘有知其下落來店報信謝洋五元錢並知小兒下落者酬洋十元決不食言

白大橋全興押店啟

乙[illegible]

杭州萬利源

寄售華興萬糖精南元

[illegible]

上海[illegible]

乙[illegible]

京報

第六千三百八十二號

戊戌年十月初八日中報兩張不取分文

光緒二十四年九月二十八日京報全錄

[illegible]

堂各廠鹽稅皆浸於永城垣倒司陽與賑十又田土施役甚多淹鑑丁口撫飛
又墩賁陽縣稟報金匯江水漲縣城東門陷場倉廠鹽賑悉被淹沒淹護丁口官泉先發倉穀
璽灘附城地方及沿海街道場前田禾民宅成穀水淹官紳捐並錢倉穀賑甚委員會協籌
三閘民房民房甚多鄉場穀淹十餘處田土畝淤情釋毀斷勸用積穀並撓穀郵賑撫委員會撥給賑濟銀五千兩又據財
沿河民房田土及洋溪鎮鹽場並灶大和鎮田淹均敷淹塞先籌公款賑恤委員會勸嚴給賑濟銀三千兩又懷廣元縣稟報
並路田禾均被水淹地方官捐款並從公須賑恤仍由省發給振濟銀一千兩又據富賑縣稟報維承大漲商刷城垣數寸文東南民街
房及鄉場十餘處民房均穀淹後賞紳捐款並穩倉穀公項煮辦施放委員會勘轍給振濟銀三千兩又懷遂鑑縣稟報浩水告江西面延
會數十里民房田地均被水淹地方官捐款並歐積穀振恤仍由省發給振濟銀一千兩又撥經為縣稟報河水泉漲金山守遲橋七各套井
等處瀕河房屋田土井灶木植多被水淹丁口淹號甚多官紳捐款前捷積穀賑恤仍由皆給賑濟銀二干兩又淮川東由移巴點江村大路沿
江民房田地均被陵灌江北廳周時被災大致相閘由道庫嚴諭賑撫以上各廳州縣被災賑運已各酌給賑款其餘華勝縣廟或南永居成
鄉村市鎮或低窪田土或近河蝕面間被水淹災情暇經已飭勸用積穀及就地籌款一律賑撫等情齡請具奏臣覆查加省此次水城昏重
日大兩以致河水泛溢故鹽多並二十餘廬州縣災遍不為不賞然水勢旋淋旋落被淹地方隨即潤復田禾受傷未重尚不全顯糧無災惟變
鯨垣監獄倉廠橋榮道路井灶民房均須及時修遲亦可以工代賑因飭被災各扁趕緊籌款奠工加意撫殺分便一夫失所現在總方論民情
安者堪以上總宸屢直外如與有被災之處摺俟飭報至日再行續陳所有勸用倉穀飭俟年成豐驗設法獨補足額以費備且儀總應
俟賑撫番竣由司詳核辦塑除分各查捐外議恭指具陳伏乞皇上聖鑒謹奏奉砝批知道了資兄等處致災甚重設當督務當飭宗出
各貝實力賑標册合失所餘承議欽此○○京世訛片再臣恭閱電抄本力十四日奉上諭裕長胞補甘離前政便直謙前改興銜會跡闢
補欽此又於十六日奉上諭作日有旨將曾飾明補直隸布政使現在裕祿補授直隸總督與曾飾係屬同宗例應迴避廿瑞布政使會奏辦肅

調往直隸布政使著袁昶調補裕長署諭補江寧布政使欽此即據藩司裕長電稱與新授督臣裕祿係親兄弟例應迴避稟請迅郎聚員接署以
便該藩司先行交卸等情前來查省現署臬司之長應運司覺羅廷雍堪以接署仍署令謹署臬司家務一面由臣飭亂新授梟司閩里提趁任
以畢貴成覺羅廷雍俟周蓮到臣後再行交即臬篆除分飭遵照外理合附片其陳伏乞聖鑒議奏奉硃批知道丁欽此○○新學政
令部右侍郎臣唐景崇跪奏為恭報微臣到任接篆日期叩謝天恩仰所聖鑒事稿匡奉命禮學浙江七月劾四旨施聆墨訓家
溫臚周詳莫名感悚旋即速裴由都馳辭赴新於八月十六日柢杭州省城十八日淮前任學臣陳學柔委杭州府府學數授翁鋒造關一顯
並又卷穆癸前來臣當郎恭設省案鹽關叩頭祇領任事伏念兩浙為文物名丞山水鍾盡代生奇儀學政有化導崗成之貢勝廳減雜值此
時局爹糶需才孔巫丑文體則嚴移科舉定職程則丞建學堂凡在學臣敢不仰體朝廷崇實闢華磐殷盲才之至意以萬史求在民何補迷
選於嗇儒以時務覡見聞何以廣復羅於議倘惟有恪遷聖訓力矢慎勸東公鑒衡加意病植以璽伸咨高厚鴻慈於萬一所根備家日
期除恭疏題報外理合締指叩謝天恩伏乞皇后皇上聖鑒再臣經過地方直熱江蘇年穀可卜順成催山實西號登有一貞河
決口顧遺水患地方官力響賑恤民情曾區安論堵以上慰宸厘合併陳明議奏奉咏相知道了欽此○○頭品覽貴而至土餘
藩號葵為遵台整頓保甲兼辦團練恭措具陳伸新盟鑒辱本年七月二十三日淮戶部咨六月去二日奉上論近圖各州說勇保
衛地方全在嚴查保甲以輔兵力之不足各省辦理保甲章程非不詳備港經論令從歲稽登幸皆覲為具文並未將理辦情形許省紀奏扁同
循廳拋自此次申諭之後各該會撫務當廠仿地方官於保中一專實力舉行以朝民情固結好先無從醫迹仍將聲頓辦法先行附實具以爾
朕綾端閭閭至意欽此當郎撤行管務處司遺港心區書茲據詳稱為政盲在安民彈盜奠先保年齡省向來辦法保申與隔綢相聞而行全署
廣竭時友丽黎平二府那俗仁懷二廳平遠開泰畢前龍泉條慶五州縣幸未失守皆團綿之力君多而省垣慶逆賦攻務技效竟鍊再變
遺道園詗兄弟及新司平代圍壽南臨安府知府歷中赤兄弟保護饑道得以保全道雜襲旨成遊昭添帥方官督公王紳書循謂額督倚雜
時履地但宜保申清查戶口不淮備省既類嚴撫隆觀坐之法百姓郎可貞安邊地前須團綿務議添廣權懷丁壯或數月一會成千月會且
耕且綿籍以威民而懺波近年明邊游且椅勁無定省垣東南之羅尉廳輿義府縣貞管厨亨及部句府與山荔被等處與學賦演廢巖會遺
頻仍省垣西北之大定畢節府縣及邊饑府仁懷屬前府屬之仁懷榈梓等縣與弱毗連聯裕村由端賴綿粵以翼練車之不足庶魚總近
之災是邊地畝履地允重團綿收保中允取分別委靜一面佈罝以期保衛地方等情前來臣覆加查恩紛中保練兼營梔為製君互年扁沖
之役本年六月粒旺之撓團勇迅利無前督千日訓綿之所致現仍飭府廳州騐切實稽查務以不侵民之心行不設以之政鏑麻致稿行民信
廳幾民情益固民氣益奮好究濟蹤邊關繳端堪將歲東南顧之釁所有邊旨整頭保甲兼議劃綿辦由恭緒闢典伏名望上辦驟謝不議
變奉碌桃卸道丁即著認眞整頓不可徒託谷會欽此

宮門抄

戊戌年十月初八日中報附張不取分文